

# ボランティア コミュニケーション

Volunteer Communication



## 「平成30年7月豪雨災害」 街頭募金活動の報告と御礼

大田区社会福祉協議会では被災地支援を目的として、さる8月15日、社会福祉法人大洋社のみなさんと蒲田駅西口にて街頭募金活動を行い、42,603円をお寄せいただきました。募金は中央共同募金会を通じて被災地にお届けいたしました。皆様のお力添えに心より御礼申し上げます。



使用済み切手ボランティアで地域貢献 ⇒ 4-5ページ

### Ota Volunteer Center

社会福祉法人 大田区社会福祉協議会

# おおたボランティアセンター

TEL. 3736-5555 FAX. 3736-5590

〒144-0051 大田区西蒲田7-49-2大田区社会福祉センター5F

開所日時：(月)~(金) 9:00 ~ 17:00 《祝日・年末年始を除く》

メール：voc@ota-shakyo.jp

HP：https://www.ota-shakyo.jp/

この情報誌  
ここからも  
読めます！



Volunteers Information

## 赤い羽根共同募金にご協力をお願いいたします

お寄せいただいた募金は、児童・障がい者・高齢者施設の備品整備や各団体等の研修や講習会などの経費として配分されます。みなさまのお力添えをお願いいたします。

### ◆歴史

赤い羽根共同募金は、1947年(昭和22年)に、戦争で打撃を受けた福祉施設や戦災孤児、生活困窮者の支援として始まりました。

70年経った現在は、「じぶんの町を良くするしくみ」の合言葉のもと、毎年10月に自治会町会をはじめとする多くのみなさまのご協力のもとに実施しています。

### ◆赤い羽根の由来

アメリカで水鳥の羽根を赤く染めて寄附の印としていたことをヒントに、ニワトリの羽根を染めて使うようになりました。

中世のヨーロッパでは、赤い羽根は「勇気の象徴、善行または功労の印」であったともいわれています。

募金は、自治会・町会、関係団体等のご協力又は、大田社協窓口でお受けいたします。

【問合せ先】東京都共同募金会大田地区協力会 事務局 大田区社会福祉協議会 庶務係 TEL3736-2021

## OTAふれあいフェスタ2018

今年度も「地域のふれあい」と「交流の輪」をテーマに11月3日(土)・4日(日)に平和島公園で開催されます。大田社協は、被災地支援パネル展示や、ちよこっと休憩

できる「お休み処」等で、太陽のエリアに出店します。みなさまのご来場をお待ちしております!



## ふくしのしごと市(相談・面接会)

日時: 11月18日(日)13:00~16:00

場所: エセナおおた1階展示スペース

主催: 大田区社会福祉協議会、

大田区社会福祉法人協議会(おおた福祉ネット)

共催: 大田区、ハローワーク大森

協力: 東京都福祉人材センター、(株)Join for Kaigo

私たちの暮らす大田区を私たちの力でもっと心地よいまちにしていきたいませんか?

高齢、障がい、児童施設などさまざまな人の暮らしを支える福祉の仕事の魅力に触れる日です。

人の役に立つ仕事に興味のある方、自分にあった働き方を考えたい方、無資格・未経験者でも大歓迎! 学生から主婦、シニアまで幅広いご参加をお待ちしています。

福祉の現場で働く職員の生の声が聴ける「ぶっちゃけトーク」など、気になる本音が聞けるほか、法人ブースでは施設の職員と直接話をしたうえで面接も希望できます。



## 概ね55歳以上の方のための 無料職業紹介所 大田区 いきいき しごと ステーション

- 申込・問合せ: 大田区西蒲田7-49-2  
大田区 いきいき しごと ステーション
- 電話: 5713-3600  
月~金(祝祭日を除く) 午前9時~午後5時

■再就職支援セミナー【無料】  
「高齢期の働き方を考える」~働くための心構え~  
社会の中で働くことの意義や心構え、就職活動の仕方等を経験豊富なキャリアカウンセラーに講義いただきます。シニア世代の方で「まだまだ働きたい」とお考えの方、是非ご参加ください。

- ◇対象: おおむね55歳以上の方
- ◇日時: 11月14日(水)午後1時30分~4時
- ◇会場: シニアステーション稲谷(西稲谷4-29-16-202)ステーションツインタワーズ稲谷フロント・ウエスト2階
- ◇定員: 先着30名程度
- ◇申込: 前日までに来所または電話

■予約制就職面接会【無料】  
6~7の企業が参加し、当センター会議室で就職面接会を行います。11月14日(水)から求人票を公開しますので、前日までに来所のうえ、面接を希望する企業との面接時間を予約してください。

◇日時: 11月28日(水)午後1時30分~3時30分

- ◇会場: 大田区社会福祉センター 4階 会議室
- ◇定員: 先着予約40名程度(面接会当日は面接を受ける企業数の履歴書を持参してください)

### ■大田区元気高齢者就労サポート事業 【保育補助員養成講習会】

保育補助職へ就労するうえで必要となる、基礎的な知識・技術を習得するための「講義4日・実習1日」の講習会です。

- ◇日時: 11月26日(月)から11月30日(金)
- ◇会場: 大田区社会福祉センター 6階 会議室
- ◇定員: 抽選で20名
- ◇申込: 11月16日(金)までに来所または電話

# 平成30年度 大田区 市民後見人 募集説明会

大田区で市民後見人としての活動を希望される方は  
こちらの募集説明会へ参加ください。

日時: 10月24日(水) 14:00~15:30

会場: 大田区社会福祉センター6階(大田区西蒲田7-49-2)

### 市民後見人とは?

弁護士・司法書士・社会福祉士などの資格は持たないものの、必要な知識・姿勢を身につけたうえで、**社会貢献精神に基づき、成年後見業務を行う一般の方**です。活動内容の例として、被後見人ご本人の生活する施設などを訪問して体調や様子を確認するほか、預貯金の払戻しや支払い等の財産管理を行います。

### 大田区で市民後見人として活動するには?

**基礎講習**で必要な知識を身につけた後、**1年間の実務実習**(訪問や事務処理など)を行っていただきます。また、実習と並行して、より具体的な内容の**応用講習**を受講していただき、翌年以降正式に後見人として**家庭裁判所から選任**された後、活動がスタートとなります。

### 後見人就任までの流れ

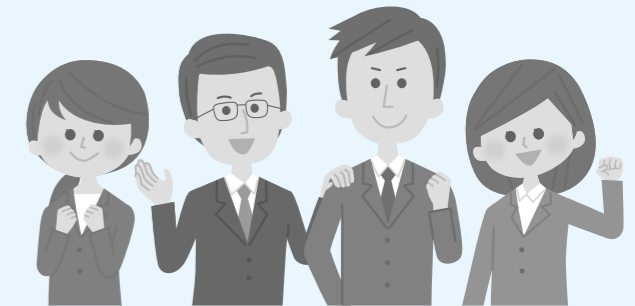

申込方法: 電話またはFAX

お問合せ・申込先: 〒144-8621 大田区蒲田5-13-14 大田区福祉部福祉管理課 調整担当 山下・田島  
TEL:(03)5744-1244 FAX:(03)5744-1520

### ファミリー・サポートおおた 提供会員養成講座

ファミリー・サポートおおたは、育児の援助を受けたい方(利用会員)とその手助けをしたい方(提供会員)の会員組織です。講座修了後は保育施設の送迎やお子さんの一時預かりなどを有償で行う提供会員として登録できます。

- 対象: 区内在住20才以上で心身ともに健康な方
- 日時: 10月23日、24日、25日、30日  
10:00~15:00(初日は15:30まで)
- 会場: 子ども家庭支援センター3階会議室(大森北4-16-5)
- 定員: 30名(先着)
- 受講料: 無料
- 申込方法: ハガキか封書。住所、氏名ふりがな、生年月日、年齢、電話番号を記入。
- 申込・問合せ: ファミリー・サポートおおた事務局  
〒143-0016 大田区大森北4-16-5 キッズ大森  
TEL:5753-1152

### 地域における ユニバーサルデザイン実践講座

身近な地域で、障がいのある方がどのようなサポートを必要としているのか、『心のユニバーサルデザイン』のことも一緒に考えてみませんか。

- 日時: 10月27日(土)13時~16時30分
- 会場: 大森地域庁舎(大森西1-12-1)
- 費用: 無料
- 内容: ・障がいのある方からのお話  
・白杖と車いす体験
- 申込方法: 電話 FAXまたは郵送(区ホームページより申込書を印刷)
- 申込先: 大田区福祉管理課調整担当  
TEL 5744-1721  
FAX 5744-1520



# 使用済み切手の収集と切手整理にご協力いただける個人の方、企業・団体を募集しています。

## 使用済み切手の寄附

- 切手の周囲5mm程度はなして切り取って下さい。
- 封筒から切り取る際には、切手の目打ち(切手の周りのギザギザ部分)に、切り込みをいれないようご注意ください。
- 集まった切手は業者に売却し、世界中の切手コレクターに流通します。

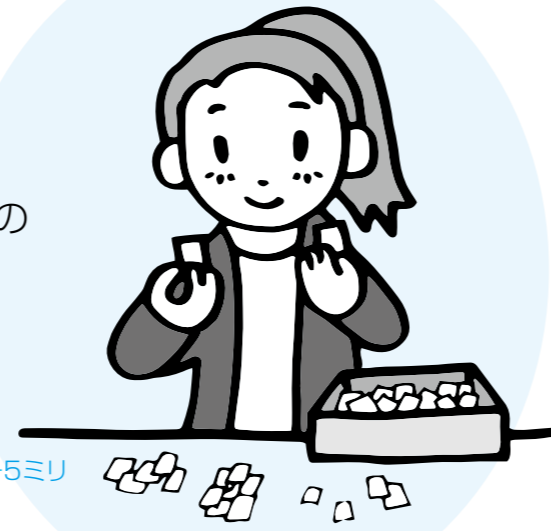

## 使用済み切手整理ボランティア

おおたボランティアセンターでは、「使用済み切手整理ボランティア」を行なっています。ご自分のペースで行なえる簡単なボランティアです。

切手のまわりをハサミで5ミリ程度に切り揃えて頂く簡単なボランティア作業です。整理することで1kgあたりの単価が上がり、売却額にも反映します。

開催日	11月22日(木) 13:30~15:30 12月20日(木) 10:00~12:00
場所	大田区社会福祉センター 4階会議室

- ・参加希望の方は、電話かFAXかメールでお申込みください。
- ・参加前にボランティア保険への加入をお願いいたします。(ボランティア保険受付はおおたボランティアセンターで行っています)



参考: 切手売却額(H30.7実績)  
未整理使用済み切手 1キロ 250円  
整理済使用済み切手 1キロ 600円

お願い  
使用済み切手などのご寄附は、送付にかかる送料を各自の御負担をお願いしております。あらかじめ、ご了解の上、ご協力をお願いいたします。

## 使用済み切手を一膳のご飯に



厚生労働省の「平成28年国民生活基礎調査」によると、ひとり親世帯の子どもの貧困率は50.8%になるとのことです。

また、夏休みなどに入ると学校での給食が無いことから、お子さんは1日に摂取できるカロリー量が少なくなりがちだと言われています。

このようなことから、大田社協では、夏季を中心に精米800kgを、区内に事務所を持つNPO法人グッドネーバース・ジャパンの協力を得て配布しました。

なお、米の購入にあたっては、使用済みの切手の売却益のほか、毎年ご協力いただいている歳末たすけあい募金の一部も充当いたしました。

### 社会福祉協議会

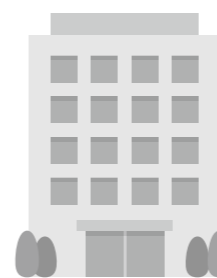

切手売却の売上で  
食料(お米)購入



食料支援

### グッドごはん利用者

「グッドごはん」とは?  
グッドネーバースジャパンが行う  
ひとり親世帯への食料支援

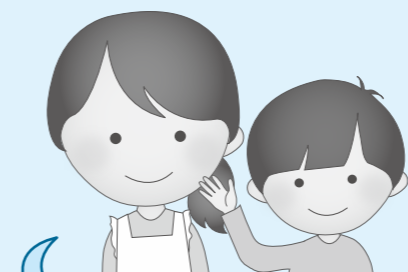

息子と二人、パートで贅沢できないお給料で、食費が一番抑えたい。先月、今月と2回の支援をいただきました。

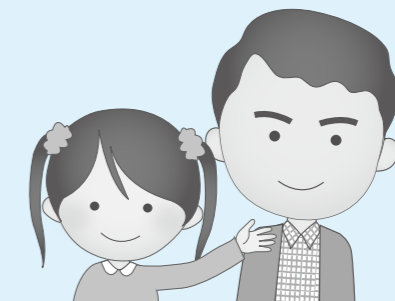

育ち盛りの子がたくさんごはんを食べることができ、「おいしいね」と会話しながらいただいています。

※NPO法人グッドネーバース・ジャパン利用者アンケートより

Volunteers Wanted

# ♪♪♪ボランティア募集♪♪♪

## 高齢者施設で活動♪

●活動を希望される方は、各施設へ直接電話で問合せ  
ください。

施設・団体名	住所・活動場所 連絡先 担当者	活動時間	高校生	交通費	活動内容											
					配膳/下膳	お茶出し	食器洗い	話し相手	楽器演奏	歌の披露	踊り披露	外出介助	作業補助	その他		
1 特別養護 老人ホーム 羽田	本羽田3-23-45 3745-5351 中野	月火水金土 13:00~14:00	可	あり											●	衣類等のたたみ、仕分けをして いただきます。週一回からでも可。
2 高齢者在宅 サービスセンター やぐち南	矢口1-23-12 3758-1810 林	月1回または3か月に 1回(曜日応相談) 14:00~14:45 9:30~12:30または 13:00~16:00 (曜日応相談)								●	●	●				歌、楽器演奏、踊り、習字、絵画など 教えて下さる方も募集
3 ゴールデン 鶴亀ホーム	矢口1-23-12 3758-1810 林	月1回~3か月に1回位の ローテーションで 14:00~14:30 (曜日応相談) 8:30~12:00の間で 1時間程度 (曜日応相談)														利用者さんに出し物を披露してくだ さい
4 グループ 暖家	下丸子4-23-1 5732-1021 鈴木	火 13:15~16:30	可		●	●			●							①喫茶スタッフ(運営に関するすべ での仕事) ②演奏者(ジャンル問わず) ③イベント(特養の年6回の行事の 手伝い、その他)
5 池上高齢者 在宅サービス センター	仲池上2-24-8 5700-1239 松谷・前澤	①②月~土 10:00~16:00 ③月~金 10:00~16:00				●		●								①休憩場所「IKEA CAFE」での接 待、お茶の提供、洗物 ②麻雀、書道、絵画、囲碁等 一緒にやっていたり出来る方 ③日常生活援助、話し相手他
6 羽田 高齢者在宅 サービス	本羽田3-23-45 3745-7854 斉藤	月~土 10:00~12:00				●				●						手芸作品づくりのお手伝い 見学OK
7 デイサービス すまいる蓮沼	西蒲田6-9-1 5710-7006 吉倉	月水木 10:00~16:00 時間相談可				●	●			●					●	プログラム活動、物作りの手伝い等 *昼をまたく場合、昼食付
8 池上台高齢者 在宅サービス センター	上池台5-7-1 3748-6162 高頭	①月金 12:30~16:00 ②火水土 時間相談	可	あり		●	●	●	●							レクリエーション補助
9 特別養護 老人ホーム たまがわ	下丸子4-23-1 5735-1021 鈴木	①第2木 13:30~15:30 ②水木金 13:40~16:00 ③木 10:00~13:00	可			●	●	●	●						●	①夢暖家②たまカフェ注文、配膳、 話し相手③グリーンボランティア施 設内の園芸作業 *その他、洗濯物たたみ、趣味活動の補 助募集しています。時間曜日応相談。
10 山王リハビリ ステーション	山王3-45-3 3772-5122 沖田・望月	月~土 9:00~12:30 /13:00~17:30	可	あり		●	●	●	●	●	●	●				機能訓練後の送迎車の待ち時間を 有意義に過ごしてもらうことや、 サービスの幅を広げたいと考えてい ます。
11 山王リハビリ・ クリニック 通所リハビリ テーション	東雪谷3-4-2 5754-2672 八木・栗原	月水金 9:00~16:00 火木土 11:00~15:00 都合の良い日時	可	あり		●			●						●	運動に励まれている、利用者をサ ポートしてもらいたいです。
12 ジップ・ 山王リハビリ	東雪谷1-13-1 3748-6251 大沼・大池	月~土 9:00~16:00 都合の良い日時	可	あり		●	●		●	●	●	●				来所される利用者として、楽しく過ご してもらいたいです。

## 障害者施設で活動♪

●活動を希望される方は、各施設へ直接電話で問合せ  
ください。

施設・団体名	住所・活動場所 連絡先 担当者	活動時間	高校生	交通費	活動内容											
					配膳/下膳	お茶出し	食器洗い	話し相手	楽器演奏	歌の披露	踊り披露	外出介助	作業補助	その他		
1 池上福祉園	池上6-40-3 5748-0055 烏山、鶴嶋、嶋田	月~金 9:30~15:30 12月1日(土) 8:45~16:00 第17回いけいけ ハートフルフェスタ	可											●	●	陶芸、アクセサリーなどの作業補助 や散歩、レクリエーションと一緒に 楽しく関わっていただける方。
2 南六郷福祉園	南六郷3-23-8 3732-2940 大井、水野	月~金①9:30~12:00 ②13:30~15:30 時間相談可												●	●	知的障害のある方の通所施設です。 散歩、バーレーン作り、フェルト ボール作り、布しばり、ウォーキン グ、缶回収等と一緒にしていただ ける方を募集しています。
3 上池台 障害者福祉会館	上池台5-5-1 3728-3111 井上、川上、目黒	月~金 9:00~12:00 13:00~15:00	可											●	●	革製品の仕上げ作業、箱折り、製品 の点検、クッキー検品 公園清掃、外出の付添 紙漉き作業、和紙の製品化
4 NPO法人 ライフサポート かたつむり	久が原3-32-12 6410-2502 守屋	週1回以上、1回2~3時間 曜日相談 女性の方募集		あり						●					●	障がいのある方のプログラム活動 の補助や休憩時間中の話し相手 をお願いします。
5 アクアリウム 多摩川	東調布公園プール 080-1027-5255 岩崎	(日) 9:20~12:20	可	あり												知的障がい児・者のプール介助と、 泳法の個別指導 *交通費一律1000円
6 障害者支援施設 いずみえん	矢口3-1-5 3759-5550 中港	①10:30~11:30 ②11:30~12:00 ③13:00~13:30 ④13:30~15:00	可							●				●	●	①散歩付き添い ②昼食準備 ③昼食後かたづけ ④作業補助、ウォーキング
7 さわやか ワークセンター	西蒲田3-19-1 5747-5670 大井、水野	10月14日(日) 11月17日(土)	可											●		社会施設見学、体験の引率・見守 り。企画に応じて活動時間は異なり ます。
8 まごめ園	中馬込2-3-19 3773-0777 内宮、一野	月~金 9:30~15:30	可	あり										●	●	知的障がい者の通所施設です。ピ ーズ作成、散歩、クラブ活動など一 緒に参加してください。ミシンが使 える方も募集。

## 地域施設で活動♪

●活動を希望される方は、各施設へ直接電話で問合せ  
ください。

施設・団体名	住所・活動場所 連絡先 担当者	活動時間	高校生	交通費	活動内容											
					配膳/下膳	お茶出し	食器洗い	話し相手	楽器演奏	歌の披露	踊り披露	外出介助	作業補助	その他		
1 東邦大学 医療センター 大森病院	大森西6-11-1 5763-6672 稗田	①火13:00~15:30 ②週1~2回 時間相談 ③月~金 週一程度 9:00~12:00														*面接、オリエンテーションあり。 守秘義務を守る方、心身共に健康な方。 *見学・体験も可能。大学生以上。
2 東京労災病院	大森南4-13-21 3742-7301 日高	週1回希望の曜日 9:00~12:00 時間相談可		あり												各科外来、案内受付のお手伝い
3 (株)スマイル キッズ	南久が原2-12-14 6715-2307 恵良(えら)	①平日 (通学や下校の時間) ②休日 (終日) ①月~金 13:00~18:00 ②土 10:00~17:00 時間相談可	相談											●		特別支援学校・学級などに通うお子 さん等の通学や通所等のお手洗い や余暇を過ごすための外出支援で す。活動はニーズによって変わります ので問合せ下さい。
4 めばえ(萩中) 子ども 日本語の会	萩中小学校 080-5935-2271 奥山	火木 19:00~21:00	可	あり												外国にルーツのある子どもたちへ の学習支援

Notice & Course Navi

ボランティア  
お知らせ&講座 Navi

申し込み 問合せ：おおたボランティアセンター  
TEL. 3736-5555 FAX. 3736-5590

往復はがき  
記入例

郵便往復はがき 高信用 はがき	00000000	① 講座名
		② 開催日
		③ 住所
		④ 氏名(ふりがな)
		⑤ 年齢
		⑥ 電話番号
	* 氏名	申込者の
	* 住所	名 所

〒144-0051 大田区西蒲田 7-49-2  
おおたボランティアセンター

大田区高齢者生活支援  
担い手養成講習

高齢者、認知症に関する知識、コミュニケーション技術などを学びます。受講後、要支援高齢者に簡単な家事等の援助を行う「絆サービス(区の介護保険事業)」の担い手に登録できます。

- 日時 ①10月23日(火)・30日(火)  
②11月14日(水)・21日(水)  
\*時間は10:00~15:00です。  
\*①②ともに同じ内容です。
- 会場 ①新井宿特別出張所(中央1-21-6)  
②萩中集会所(萩中3-25-8)
- 費用 無料 ●定員 20名(先着)
- 申込 電話

11/21(水)

家族・地域・自分のために  
救急法基礎講習

一次救命処置(心肺蘇生法、AED等)を学ぶ基礎講習会です。

- 日時 11月21日(水) 10:00~16:00
- 会場 大田区社会福祉センター(西蒲田7-49-2)
- 費用 1,700円 ●定員 25名(抽せん)
- 申込 往復はがき ☆性別・生年月日も記入
- 締切 10月26日必着

10/28(日)

ボランティア入門講座  
はじめての車いすクリーニングボランティア

施設で実際に行っているボランティア団体(森工車椅子会)と施設の協力をいただき、活動について学びます。誰にでも簡単にできる内容で、車いすのクリーニングと空気の調整などを行います。

- 日時 10月28日(日) 14:00~16:00
- 会場 特別養護老人ホーム蒲田(蒲田2-8-8)
- 費用 無料 ●定員 12名
- 申込 電話・FAX・メール voc@ota-shakyo.jp

12/5(水)

認知症講座

超高齢社会を迎え、認知症高齢者が増加していく中、健やかな高齢期を過ごすための認知症の予防と早期発見、認知症高齢者への対応を学びます。

- 日時 12月5日(水)14:00~16:00
- 会場 大田区社会福祉センター(西蒲田7-49-2)
- 費用 無料 ●定員 25名(先着)
- 申込 電話・FAX

11/8(木)

地震、災害、私たちにできること  
災害時高齢者生活支援講習

災害時、避難所で生活する高齢者の支援に役立つ知識や技術を習得します。

- 日時 11月8日(木) 14:00~16:00
- 会場 大田区社会福祉センター(西蒲田7-49-2)
- 費用 無料 ●定員 25名(先着)
- 申込 電話・FAX

「2018夏!体験ボランティア」  
172名が参加  
~ご協力ありがとうございました~

「夏体験ボランティア」は、ボランティア活動を始めるきっかけとして、夏の期間にボランティア体験をする企画です。区内の高齢者や障害者の施設、保育園や地域のボランティア団体等に、7月30日から9月21日の活動期間に172名の方がボランティアに参加されました。参加した学生さんからは「100以上のボランティアプログラムから興味のある活動を選び、将来の自分がどんな仕事をしたいか学ぶ機会になりました。来年もぜひ参加したいです」との感想をいただきました。ボランティア受入れにご協力いただきました施設や団体の方々、ご協力ありがとうございました。



ボランティアコミュニケーション配置ご協力ありがとうございます

大森郵便局/蒲田郵便局/田園調布郵便局/千鳥郵便局/大田東嶺町郵便局/田園調布駅前郵便局/とくもち齒科医院/マンガハウス萩中公園前店/喫茶色えんぴつ/京浜島勤労者厚生会館/宮下耳鼻咽喉科/東六郷リサイクル・エコ/東急スポーツオアシス多摩川/ホームセンターコーナン本羽田萩中店/さわやか信用金庫各支店/大田区浴場組合加盟の各浴場  
上記のほか、大田区関係施設(特別出張所・図書館・文化センターなど)や区内の福祉施設にも配置しています。

「ボランティア・コミュニケーション」は偶数月に発行しています。掲載は無料です。  
次号 12・1月号掲載申込み、11月5日まで受付中!!