



大田区社協  
イメージキャラクター  
あいちゃん

# おお お た

## 社協 だより



NPO・区民活動フォーラム参加団体の皆さん  
2024/2/4

編集・発行 社会福祉法人 大田区社会福祉協議会  
〒144-0051 東京都大田区西蒲田7-49-2  
☎ 03-3736-2021 FAX 03-3736-2030  
🌐 <https://www.ota-shakyo.jp>  
🐦 [https://twitter.com/ota\\_shakyo](https://twitter.com/ota_shakyo)



おた社協だより 検索

特集 見てみよう!地域を笑顔にする  
歳末たすけあい・地域ふれあい募金の  
使いみち ..... 2・3

- 赤い羽根共同募金ってなに? ..... 4
- 能登半島地震に関する取り組み

# 令和5年度 共同募金への ご協力ありがとうございました

### 赤い羽根共同募金

(令和5年10月実施)

【募金総額】 32,830,577円

※大田区で集められた募金総額の最大65%が、翌年度に地域配分として区内の福祉施設・団体に配分され、残りは全都的な配分に役立てられます。

### 歳末たすけあい・地域ふれあい募金

(令和5年12月実施)

【募金総額】 38,035,807円



地域住民

活動機会

募金が地域で  
循環するしくみ

地域福祉  
活動

使う

共同募金

集める

このたびは、「赤い羽根共同募金」及び「歳末たすけあい・地域ふれあい募金」に温かなお気持ちをお寄せいただき、心より御礼申し上げます。皆さまからお預かりした募金は、大田区のさまざまな地域福祉活動に役立てていきます。



大田区社協職員

歳末たすけあい・地域ふれあい募金の  
使いみちを見てみよう!

詳しくは中面をご覧ください

大田区社会福祉協議会は、「互いに結びあい 共に支えあう まち」の実現に向けて、地域の皆さまと力を合わせて大田区の地域福祉を推進する団体です。

# 見てみよう！ 地域を笑顔にする 歳末たすけあい・地域ふれあい募金の使いみち

今回は歳末たすけあい・地域ふれあい募金の「地域福祉活動費の内訳」にスポットをあてて使いみちを紹介します。

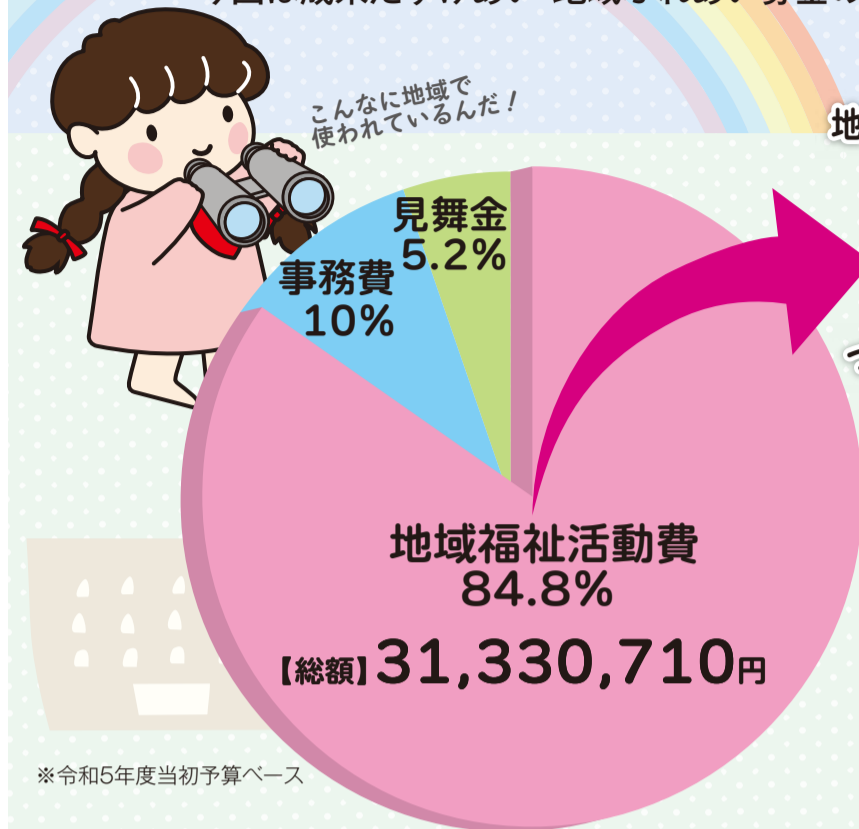

## < 地域福祉活動費の内訳 >

地域福祉活動団体支援事業	7,600,000円
その他助成事業	5,372,000円
生活困窮者支援事業	4,400,000円
つどいの場運営支援事業	4,300,000円
ボランティア活動普及	4,000,000円
大田区協自主事業	3,738,710円
児童施設贈物事業	900,000円
入進学祝品贈呈事業	700,000円
車いす貸出事業	320,000円

※令和5年度当初予算ベース

## ささえあい食料支援事業 (フードパントリー事業)

一時的に生活が困難になった方に対し、大田区社協の窓口にて、無償で食料を提供しています。また、食料をお渡しするだけでなく、困りごとをお聞きして、地域福祉コーディネーターや専門の相談機関につなげています。



地域でも気軽に提供が受けられ場所などボランティア団体による支えあいの活動が広がっています。

## つどいの場運営支援事業

地域の高齢者や障がい者、子育て中の親子が交流できる居場所を運営する団体に支援しています。



## 車いす貸出事業

車いすを購入し、大田区社協や車いすステーション43か所(R6.1月末時点)で無料で貸出しています。短期間または急に車いすが必要な人は、誰でも借りられます。

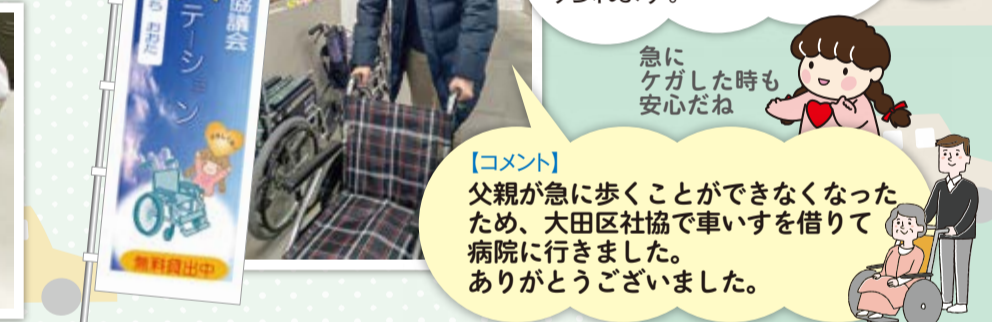

## 大田区こども食堂マップ作成・配布

大田区には現在53か所(R6.1月末時点)のこども食堂があります。「大田区こども食堂マップ」を作成したことで、誰もが気軽にアクセスできるようになっています。



# 歳末たすけあい・地域ふれあい募金 Q&A



**Q1 歳末たすけあい・地域ふれあい募金ってなに？**  
**A** 歳末たすけあい・地域ふれあい募金は、昭和27年に「みんなで明るいお正月を」との呼びかけで始まりました。その後、社会保障制度の充実等に合わせ、今日では「地域をつくる区民を応援する募金」(区民が集めて区民が使う)として、地域福祉活動やボランティア活動などを支える役割も担っています。

**Q2 いつやっているの？**  
**A** 歳末たすけあい・地域ふれあい募金の実施期間は12月1日～12月31日です。

**Q3 どのように集めているの？**  
**A** 募金額の90%以上は、自治会・町会の方からお寄せいただいています。皆様のおかげで、東京都内1位の実績を挙げています。

問合せ先：法人運営センター ☎03-3736-2023

## ほほえみ訪問事業

登録制による無料の見守りサービスで、65歳以上の方または心身に障がいがある方へ地域の絆サポーターが、月に2回5分程度訪問し、安否確認や地域の情報を提供します。



利用者のコメント  
ほほえみ訪問サポーターさんが来てくれると、普段は一人で住んでいるので話がとても楽しく感じます。

## れいんぼう事業

ひとり親家庭の小中学生を対象とした体験型の学習支援「れいんぼう」は、学習や調理などのプログラムを通し、生きていく力をつけていく活動です。区内の社会福祉法人と連携して取り組んでいます。

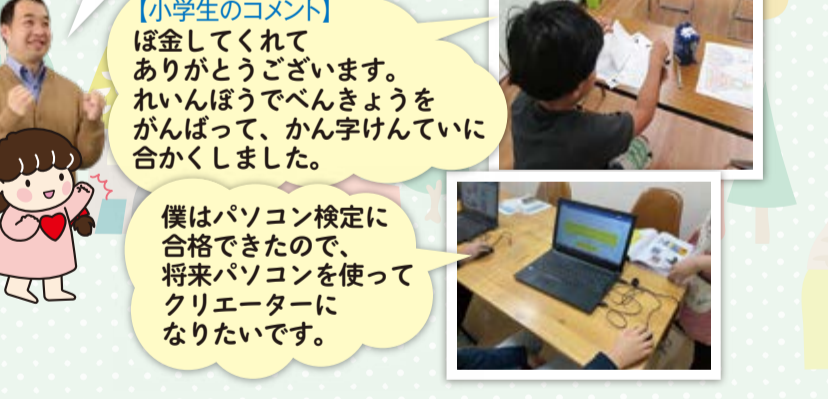

【小学生のコメント】  
ほほえみ訪問サポーターさんが来てくれてありがとうございます。れいんぼうでべんぎょうをがんばって、かん字けんに合いました。

## 地域福祉活動団体支援事業

地域のために活動している団体を支援しています。

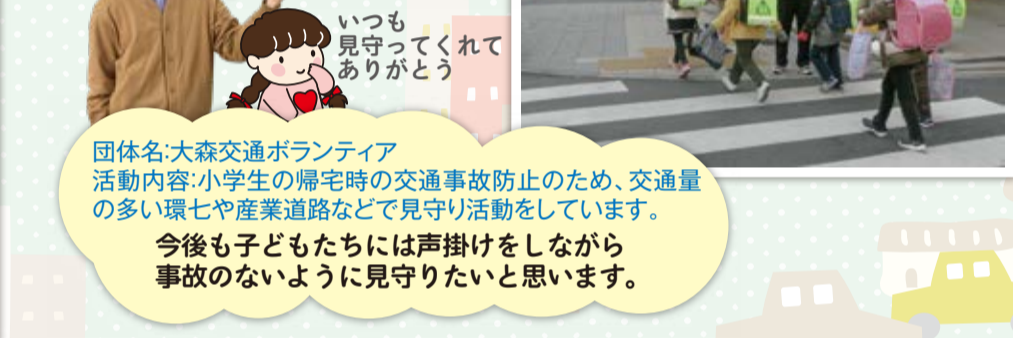

団体名:大森交通ボランティア  
活動内容:小学生の帰宅時の交通事故防止のため、交通量の多い環七や産業道路などで見守り活動をしています。

## 高齢者疑似体験等福祉体験グッズの貸出

高齢者疑似体験セット、白杖、妊婦体験セット等を無料で貸出しています。実際に体験すると、暮らしの中での不自由さ、適切な介助のしかたや、高齢者・障がい者等にやさしい環境作りなどを考えるきっかけになります。主に、学校の福祉学習で活用されています。

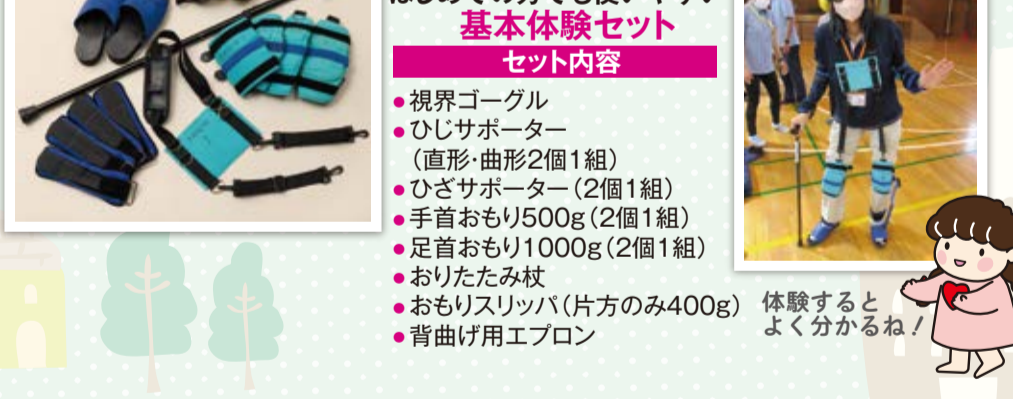

はじめての方でも使いやすい基本体験セット  
セット内容  
●視界ゴーグル  
●ひじサポーター  
●直形・曲形2個1組  
●ひざサポーター(2個1組)  
●手首おもり500g(2個1組)  
●足首おもり1000g(2個1組)  
●おりたたみ杖  
●おもりスリッパ(片方のみ400g) 体験するとよく分かるね！  
●背曲げ用エプロン

夢と未来のサポーター

## さわやか信用金庫

当金庫へお気軽にご相談ください。

大田区内店舗

大森中央支店 Tel 3754-1331	糀谷駅前出張所 Tel 3743-8911	梅屋敷出張所 Tel 3766-4111
下丸子支店 Tel 3756-5571	蒲田支店 Tel 3758-1261	京浜島支店 Tel 3790-2611
雪谷支店 Tel 3748-6660	穴守支店 Tel 3744-4511	東糀谷支店 Tel 3741-7111
大森支店 Tel 3761-9191	大森南支店 Tel 3745-3711	東郷支店 Tel 3730-4871
大森原支店 Tel 3761-9161	糀谷支店 Tel 3745-2371	北馬込支店 Tel 3778-2291
大森羽田支店 Tel 3742-0411	大森西支店 Tel 3768-3601	荏原支店 Tel 3778-2293

## 『相続』のご相談

### 東京相続なんでも相談ルーム

【三密対策】実施中！

★生前対策・遺言・遺産分割協議書作成  
★相続税申告書作成など

小林佳与公認会計士・税理士・行政書士事務所  
ホムベジ <https://www.kayo-kobayashi.com>  
〒143-0023 大田区山王2-1-8 山王アーバンライフ 310  
TEL:03-6429-2420 FAX:050-3737-8254

## “不動産を売るとき”って、どうしたらいいの？

### 専門家に学ぶ「不動産の売り方無料個別講座」開催

3月4日(月)～3月31日(日) 目黒で開催！参加無料・要予約

日本では相続財産の半数以上の割合を占めるのが不動産だそう。いざ、相続が発生してから不動産を売却しようとしても、思い通りにいかなかったり、時間がかかってしまうケースも。最近では、住む予定のない実家などの空き家や空き地、借地や底地の整理について悩んでいる人も多そう。事前にできる準備で労力を軽減、早めの対策を考えておきたいものです。

そこで三井住友信託銀行グループの「三井住友トラスト不動産・取引態様/仲介」では、3月4日(月)～3月31日(日)の期間中に「不動産の売り方無料個別講座」を開催します。不動産の売却について悩んでいる人は、この機会に参加を(要予約)。不動産の無料価格査定相談にも応じます。日時3月4日(月)～3月31日(日)10:00～17:00 ※水祝定休、希望の日時を伝えてください。物件の所在地により対応できない場合があります。会場久米ビル2階会議室(目黒センタービル川上大崎2-25-5) 申込無料講座事務局(わかば企画内) ☎0120-661-339 受付時間10時～17時 ※個人情報情報は受付に利用します

WEBの申込はこちら



## Q1 赤い羽根共同募金ってなに？

**A** 昭和22年から、戦後の復興を目的とした、「国民たすけあい運動」として始まりました。寄せられた募金は、福祉施設や福祉団体などの「民間の福祉の専門機関」を支える資金のほか、災害支援にも充てられています。

## Q2 いつやっているの？

**A** 期間は10月1日から翌年3月31日までの6か月間で、全国一斉に行われます。

## Q3 どのように集めているの？

**A** 募金額の90%以上は、自治会・町会の方からお寄せいただいています。赤い羽根共同募金の募金額も東京都内1位の実績を挙げています。

### 配分施設等

障がい者の就労移行・継続支援施設、地域活動支援センター、放課後等デイサービス、グループホーム、障がい者団体、保育園等（令和6年度は45の施設・団体に配分予定）

### 配分対象事業

**研修・講習会など**：社会生活訓練、社会適応宿泊訓練、研修事業等（団体行動を通してルールやマナーの習得、一人では外出が難しい利用者や他者との外出の機会がない利用者への機会の提供等）

**備品整備**：園児用の避難車、就労支援事業用ノートパソコン、冷蔵庫、児童用ロッカー、カーペット、療育教材など

### 施設等からのありがとうメッセージ

#### 障がい者施設

照明をLEDに変えさせていただきました。コスト削減の効果と、作業所での活動しやすさを実感しています



#### 保育園

テーブルが老朽化していたため、購入させていただきました。園児の安全を保つことができました。



## 能登半島地震に関する取り組み

### 大田区社会福祉協議会 会長 中島 寿美



このたびの能登半島地震により、亡くなられました方々のご冥福をお祈りいたしますとともに、被災された皆様やご親族等関係の方々に、衷心よりお見舞い申し上げます。

まだ気候が厳しい中で、不自由な生活を強いられる方が多数おられることと存じます。くれぐれも、お体を大事にしてください。

日本は、世界有数の地震国であり、今年には阪神淡路大震災から29年になります。この間には東日本大震災等もありました。自然の脅威の前には、人間の無力さを痛感せずにはいられません。

しかし私たちは、この国に暮らし、一度しかない人生を紡いでいます。大切なことは、一人ひとりがその置かれた環境の中で、できることに精一杯挑戦していくことではないでしょうか。その努力が、次の時代へ繋がる道を作っていくものと信じております。

大田区社会福祉協議会は、このような思いを持ちながら、喫緊の課題である被災地支援をはじめ、地域共生社会の実現に取り組んでまいります。

地域の皆様の格別のお力添えをお願い申し上げます。

### 街頭募金活動を行いました。

令和6年1月24日（水）に蒲田西口広場にて街頭募金活動を行いました。集まりました125,346円は義援金と支援金に分け、中央共同募金会へ納付しました。たくさんのご協力をありがとうございました。

※義援金：被災者に直接渡されます  
※支援金：被災地で活動を行うボランティア団体等に渡されます



### 生活福祉資金緊急小口資金（災害時特例貸付）について

災害救助法が適用された地域から大田区内に避難されてきた世帯に対して、生活福祉資金制度による貸付を行います。



【問合せ】生活相談担当 TEL03-3736-2026  
受付 9:00～17:00（土・日・祝除く）

## おおた地域共生ボランティアセンターの広報誌をご紹介します！

おおた地域共生ボランティアセンターでは、ボランティアに興味がある、はじめたい、知りたいという方のために、広報誌『ボランティアコミュニケーション』を発行しています。発行した広報誌は、大田区役所・特別出張所・地域包括支援センター・図書館・文化センター・浴場組合加盟の各浴場・車いすステーションなどに配置しています。大田社協HPでもご覧いただけます。

▲ボランティアコミュニケーション

▲ボランティアセンターガイド

ボランティアセンターガイドもみてね！

## あたたかいご寄附をありがとうございました

令和5年11月1日～令和6年1月31日

お名前（順不同・敬称略）	金額（円）	お名前（順不同・敬称略）	金額（円）
公益社団法人蒲田法人会	103,140	鈴木 良平	13,312
塩川 悦男	15,000	シクラメンの会	100,000
宮澤 勇	3,000	パークハウス多摩川自治会	20,447
アサヒ飲料販売株式会社 鵬商事株式会社設置自販機手数料分	7,710	株式会社ユタカ	100,000
株式会社伊藤園 東京大田支店	59,244	久原小五十回同期会 黒柳美恵子	60,000
羽田第六寿会有志	16,360	大田浴場連合会 （東京都公衆浴場業生活衛生同業組合 大田支部）	115,200
中央八丁目町会	5,700	アルプスアルパイン株式会社 アルプスアルパイン労働委員会	100,000
イチビキ株式会社	5,000	かこむ会	7,317
故・高橋良三	8,516,020	匿名（5件）	1,071,000
東京都建設組合 馬込支部	11,020		
仲六郷一丁目町会 もちつき大会	10,061		

## 広告

### 有料老人ホームをお探しなら ゆびてる・けあ にご相談下さい

#### ご相談・ご紹介一切無料

- 入居金0円で月額も安価なホーム
- 退院後すぐに入居できるホーム
- 在宅酸素、胃ろう、鼻腔、インスリン、IVH、吸引等でも入居できるホーム
- 認知症の方でも入居できるホーム
- リハビリが出来るホーム

ご希望に添ってご案内いたします。



大田区田園旗布1-52-9 ジェミコ1階

お問い合せ・資料請求  
ゆびてる・けあ 0120-85-6543  
www.jupiter-care.jp

### 福祉や子どもに興味のある方 私たちと一緒に働きませんか？

○児童指導員のお仕事  
集団・個別で知的や発達に障がいのあるお子さまの療育を行うお仕事です。（放課後等デイサービス・児童発達支援）  
児童指導員任用/保育士/PT・OT・ST/心理/事務職等大募集！！

○ガイドヘルパーのお仕事  
金下校や土日にお出掛けをするガイドヘルパーのお仕事です。  
シニア、主婦、学生大歓迎！！（1日1h～可）  
無資格、未経験者多数活躍中♪



【問合せ】TEL: 03-6715-2370  
Mail: info@smile-kids.co.jp

（株）トモノエ本部  
東京都大田区矢口1-23-25



### お仕事説明会を実施します！！ 放課後等デイサービス・児童発達支援・ガイドヘルパー ぜひ、お気軽にご参加ください！！

職員が質問にお応えしながら分かりやすくご説明いたします。  
♪主婦・大学生・シニア活躍中の会社です♪

2024年3月 6日（水）11:00～12:00  
3月20日（水・祝）11:00～12:00  
4月12日（金）11:00～12:00  
4月20日（土）11:00～12:00

参加  
無料

【会場】（株）トモノエ本部  
東京都大田区矢口1-23-25  
（東急多摩川線「武蔵新田」駅より徒歩5分）



※お申込みはこちら  
TEL: 03-6715-2370  
Mail: info@smile-kids.co.jp 担当：三山

