



大田社協
イメージキャラクター
あいちゃん

おお お た 社協 だより



社内フードドライブで集まった食品をご寄附して下さった
大和証券株式会社 蒲田支店の皆さん 2022.5.6

編集・発行 社会福祉法人 大田区社会福祉協議会
〒144-0051 東京都大田区西蒲田7-49-2
☎ 03-3736-2021 FAX 03-3736-2030
🌐 <https://www.ota-shakyo.jp>
🐦 https://twitter.com/ota_shakyo



おおた社協だより 検索

特集 地域共生社会の実現に向けて ～おおた成年後見センターの取り組み～

……2・3

●マンガでみる! 任意後見ものがたり …… 4

住み慣れたまちで 自分らしく生きる



親族後見人(娘)、親族の皆さん
被後見人(お母様)

大田区社会福祉協議会は、「互いに結びあい 共に支えあう まち」の実現に向けて、
地域の皆さまと力を合わせて大田区の地域福祉を推進する団体です。

地域共生社会の実現に向けて ～おおた成年後見センターの取組み～

子に障がいのある家族の事例 ～ 親なきあとに備える ～

1 心配ごと

7年程前に、親なきあとについて講演会で話を聞く機会があった。備えておきたいと思いつつ、そのままになっていた。

自分たちが、いなくなった後、この子はどうなってしまうのか？…



【両親】

【息子・知的障がい・50代
グループホームに入居中】

80歳を過ぎ、自分たちが元気なうちに、息子に後見人をつけておくことを決心

2 相談

社協で成年後見制度や後見人の役割について話を聞く。

成年後見制度って？ 知的障がい、精神障がい、認知症などによって判断能力が不十分な方の援助者を選び、本人の意向を尊重しながら、生活面や法律面で支援をする制度です。

厚労省
「成年後見はわかり」➡



成年後見制度利用について今後の進め方や、息子が不安にならない伝え方などアドバイスをもらった

息子の支援者（相談支援専門員）も同席し、一緒に話を聞いた



おおた成年後見センター

相談支援専門員

区民に向けた支援



おおた成年後見センターの取組み

● 親族後見人の支援

交流会や勉強会の開催
定期報告等、随時相談受付

● 市民後見人の育成

養成講習の実施

● 親族向け成年後見講座

成年後見制度の正しい理解

● 専門職団体等との連携事業

講座や講演会、個別相談会の開催

● 成年後見制度の周知・啓発

地域団体等の勉強会への職員派遣（無料）

内容例 ● 成年後見制度 ● 老いじたく

みてね!



マンガで見る!

後見ものがたり

動画

成年後見制度とは

▶ 法定後見制度編

▶ 任意後見制度編



事前予約制

● 無料法律相談

暮らしの中の心配ごと、遺言や相続、成年後見制度等について、弁護士や公証人、司法書士による無料の法律相談（予約制）も行っています。

法律問題一般の相談

午前10時～正午までの時間帯で、おひとり40分間相談をお受けします。

	相談内容	相談員
第1火曜日	日常生活上の法律問題全般	弁護士
第2火曜日		
第3火曜日		
第4火曜日		

公正証書であんしん生活相談

午前10時～正午までの時間帯で、おひとり30分間相談をお受けします。

	相談内容	相談員
第3木曜日	任意後見、遺言相続、尊厳死、死後事務委任、離婚給付等に関する相談	公証人

成年後見制度専門相談

午前10時～正午までの時間帯で、おひとり1時間相談をお受けします。

	相談内容	相談員
第1・2・4木曜日	成年後見制度の利用方法・後見人業務の実務等に関する相談	司法書士

*詳しくは、おおた成年後見センターへお問合せください。TEL 03-3736-2022

広告

お悩みはございませんか？当金庫へお気軽にご相談ください。

年金 相続 不動産 事業承継

さわやか信用金庫

まころん

大田区内店舗 (令和4年7月現在)

まめたん

大森中央支店 Tel 3754-1331	糀谷駅前出張所 Tel 3743-8911	梅屋敷出張所 Tel 3766-4111
下丸子支店 Tel 3756-5571	蒲田支店 Tel 3758-1261	京浜島支店 Tel 3790-2611
雪谷支店 Tel 3748-6660	穴守支店 Tel 3744-4511	東糀谷支店 Tel 3741-7111
大森支店 Tel 3761-9191	大森南支店 Tel 3745-3711	六郷支店 Tel 3730-4871
大美原支店 Tel 3761-9161	糀谷支店 Tel 3745-2371	北馬込支店 Tel 3778-2291
羽田支店 Tel 3742-0411	大森西支店 Tel 3768-3601	荏原支店 Tel 3778-2293

『相続』のご相談

東京相続なんでも相談ルーム

『三密対策』実施中!

★生前対策・遺言・遺産分割協議書作成
★相続税申告書作成など

小林佳与公認会計士・税理士・行政書士事務所
ホームページ <https://www.kayo-kobayashi.com>
〒143-0023 大田区山王2-1-8 山王アーバンライフ 310
TEL: 03-6429-2420 FAX: 050-3737-8254

「住み慣れた地域で自分らしく暮らし続けたい」「地域の一員としてずっと社会に参加していきたい」「自分のことは自分で決めたい」――。

そんな一人ひとりの想いを実現させるためには、地域や福祉、行政などに司法を加えた多様なしくみづくりが不可欠です。

また、本人の権利を守る『成年後見制度』の情報や取組みが、全ての地域住民に届いていることも必要です。

大田社協では、本人の意思や状況に合わせた対応ができるよう、中核機関として地域連携ネットワークによるしくみづくりを行い、個々のチームによる支援・活動をサポートしています。

おおた成年後見センター TEL 03-3736-2022

3 後見申立て

申立て書類を
家庭裁判所へ提出する



家庭裁判所

後見候補者と
顔合わせ

審判

4 後見人就任

後見人をチームの輪へ
本人・後見人・親族・支援者等の顔合わせ。

支援チーム

グループホーム

就労継続支援B型
事業所

相談支援専門員

支援チーム作りを
サポートします!!

エピソード

母は毎月渡す小遣いに手紙を添えており、本人も楽しみにしています。

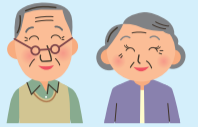

後見人就任後も、これまでの形は変えず、母の手紙と後見人からの手紙を添えるかたちでスタートすることに。

*後見人は、親族や支援関係者と情報共有し協力しながら、本人の目線に立った支援を進めていきます。

母からのメッセージ

ひとり息子なので、親なきあとのことを思うと心配でした。まわりから、後見制度についてあまり良い話を聞きませんでしたが、思い切って後見センターで説明を聞き、進めていくことを決めました。

本人はなかなか理解出来ませんが、「ゆっくり本人に合わせていきましょう」と言っていただきました。親も初めての経験です。後見センターの方、身近で支援して下さる職員の方々にも大変お世話になりながら、後見人が決まりました。本当に感謝しております。

息子には、親なきあとも、皆さまに助けをいただきながら、幸せに暮らしてもらいたいと思っています。

今後は、親である私たち自身もこの先の備えについて考えていこうと思っています。



地域共生社会実現のための「重層的支援体制整備事業」が国から示され、第二期成年後見制度利用促進基本計画でも、区市町村において既存の相談支援の取組みを活かしながら、本人が地域とのつながりと役割を持てるような支援や、地域づくりへの取組みが期待されています。

大田社協は、権利擁護支援における地域連携ネットワークの充実を図りながら、尊厳ある本人らしい生活が継続されるよう様々な支援に取り組んでまいります。

大田区における地域共生社会の実現

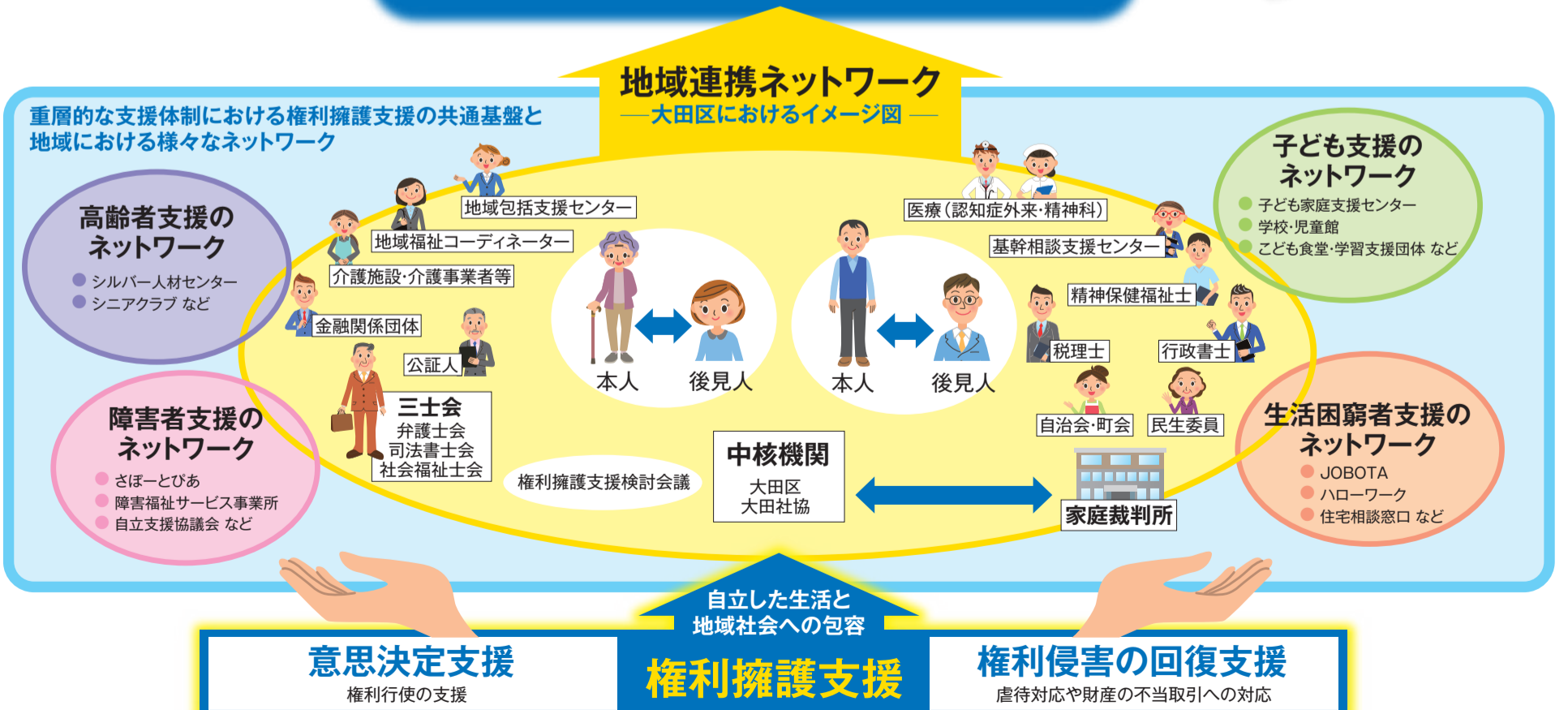

※中核機関とは・・・本人の権利を守るために適切な支援へつながるよう、地域で支える体制を構築する地域連携ネットワークの中核を担う機関。

マンガでみる!

任意後見ものごと ⑤ 任意後見契約後の手続きについて

あらすじ▶ 将来に備えて姪と任意後見契約を結ぶことにした良子さん。今後の流れについて説明を受けています。

おおた成年後見センター

任意後見契約を結んだ後、実際にはどのように始まるのですか?

契約を結んでも、判断能力の低下がない間は任意後見人としての活動は始まりません。判断能力が低下したときに、家庭裁判所へ「任意後見監督人選任の申立て」を行います。

任意後見監督人?

任意後見監督人は、任意後見人が正しく仕事を行っているか確認し、家庭裁判所に報告する役割を担います。

※任意後見監督人の報酬額は家庭裁判所が決定します。

1 2
3 4

手続き(申立て)は誰がするのですか? 私は自信がないわ...

申立ては良子さん以外でもできるので、安心して下さい。

まずは一緒に公証役場に行ってください。契約を結んだ後にも相談できますか?

また何か分からないことがありましたら、いつでも相談してくださいね。

つづく

【問合せ先】 おおた成年後見センター TEL 03-3736-2022

社協会員募集

大田社協は、会費や寄附金、共同募金を原資に、地域福祉推進事業や福祉活動の支援等を行っています。

皆さまからいただいた会費は、ボランティア活動や地域活動を支援する事業に、大切に使用しております。活動の趣旨にご賛同いただき、社協会員としてご協力くださいますようお願い申し上げます。

2020年8月、税額控除対象法人の認可を受けました。それにより、当社協への会費及び寄附金は、所得税・法人税・住民税(大田区)において、それぞれに定められている条件を満たすことで、優遇措置(寄附金控除)を受けられるようになりました。なお、控除を受けるには確定申告が必要です。(詳しくは右記コードから)

会員の種別	会費(年額)
個人正会員	一口 1,000円
個人特別会員	一口 10,000円
団体賛助会員	一口 3,000円
団体特別会員	一口 10,000円
団体施設会員	一口 3,000円



コンビニエンスストアでも納付できるようにになりました。

申込・問合せ先

大田社協窓口又は、専用の振込用紙にてお振込みいただけます。

計画・組織基盤・人材育成担当
TEL 03-3736-2023



↑詳しくはこちらから

介護保険認定調査員(登録調査員)の募集

大田社協では、介護保険サービスを受けようとする区民の要介護認定調査を行う登録調査員を募集しています。



次のすべてに該当する方

- 応募要件**
- ① 介護支援専門員もしくは保健・医療・福祉に関する専門的知識を有し介護保険法施行規則に定められている資格を有する方
 - ② 認定調査員新規研修の修了者
 - ③ 月5件以上可能な方

報酬 1件 4,620円(消費税含む)

応募方法等の詳細はホームページに掲載しております。右記コードよりご確認ください。

問合せ先 要介護認定調査担当
TEL 03-5703-8233



あたたかいご寄附をありがとうございました

令和4年2月1日～令和4年5月31日

お名前(順不同・敬称略)	金額(円)
公益社団法人 蒲田法人会	10,000
塩川 悦男	20,000
(一社)東京都中小企業診断士協会 城南支部 リスクマネジメント研究会	107,592
大森西三丁目第五アパート自治会	1,000
一般社団法人 爽楽社	1,300,000
仲井間 久彰	3,000,000
前田 美江	3,000,000
羽田仲東婦人会	91,615
北田 四郎	4,856
ワクワクサロン	8,584
匿名(12件)	10,436,397

広告

有料老人ホームをお探しならゆびてる・けあにご相談下さい

ご相談・ご紹介一切無料

- 入居金0円で月額も安価なホーム
 - 退院後すぐに入居できるホーム
 - 在宅酸素、胃ろう、鼻腔、インスリン、IVH、吸引等でも入居できるホーム
 - 認知症の方でも入居できるホーム
 - リハビリが出来るホーム
- ご希望に添ってご案内いたします。



老人ホーム紹介センター
ゆびてる・けあ 0120-85-6543
www.jupiter-care.jp

おかげさまで創立100周年～さらに前へ

その人らしいお葬式

東京福祉会の近親葬

家族葬

ご家族と親しいご友人とで故人を偲ぶ「その人らしさ」を第一に考えたご葬儀をご提案しています。

0120-62-1192 24時間年中無休

大正8年創立 東京福祉会 東京都文京区千駄木3-52-1
社会福祉法人 東京福祉会
http://www.fukushikai.com 東京福祉会 検索

臨海斎場、長福寺長明閣、平和の森会館などの貸し式場や地域集会所、またはご自宅など、ご希望場所でのご葬儀を承ります。

Twitter もチェック

https://twitter.com/ota_shakyo