

# ボランティア

コミュニケーション volunteer communication

2017・2018

12・1

月号版

みんなでささえあう あったかい地域づくり

●12月1日から31日まで●

**歳末たすけあい運動**

最新！ボランティア情報

冬でも心ホットに ボランティア募集

ボランティア入門講座 ～私にもできるコミュニティスペース～



特集

あなたの街の子ども（だれでも）食堂  
& サロン活動支援のご案内

概ね55歳以上の求職者のための  
大田区いきいき しごとステーション

再就職支援セミナー & 合同就職面接会開催

各種講座イベント情報 など

社会福祉法人 大田区社会福祉協議会

**ボランティア・区民活動センター**

〒144-0051 大田区西蒲田 7-49-2 大田区社会福祉センター 5F

開所日時 (月)～(土)9:00～17:00 《祝日・年末年始を除く》

でんわ **3736-5555** FAX **3736-5590**

MAIL [voc@ota-shakyo.jp](mailto:voc@ota-shakyo.jp)

URL <http://www.ota-shakyo.jp>

この情報誌  
ここからも  
読めます！





info 01

## みなさまのご協力をお願いいたします。 歳末たすけあい運動

12月1日から  
12月31日まで



「歳末たすけあい運動」は、共同募金運動の一環として、社会福祉協議会が中心となり、自治会町会をはじめとする地域のみなさま、関係機関・団体のご協力のもと、支援を必要とする人たちが地域で安心して暮らすことができるよう毎年実施しています。

みなさまからお寄せいただいた募金は、「見舞金」や「地域福祉活動費」として地域福祉の充実のために活用されます。

info 02

## 資格取得で就職に有利！ 介護職員初任者研修 平成29年度内の資格取得は、これがラストチャンス！

●受講期間●  
平成30年1月6日～3月21日  
基本(土)(日)の日中



働きながら  
取得したい方  
におすすめ！！

●対象 大田区在住・在勤・在学のいずれかで、介護職員として働く意欲を持っている16歳から概ね65歳までの方。 ※研修の全日程に参加できる方に限ります。

●定員 24名(定員を上回った場合は抽選)

●受講料 50,000円

●申込 82円切手と本人確認のための書類(運転免許証等)を持参の上、本人が社協窓口で直接お申込みください。

※申込書、日程表は大田社協ホームページ、もしくは大田社協窓口にて配布します。

●申込締切 12月15日(金)午後5時 厳守

●主催 大田区社会福祉協議会 ☎03-3736-2266

大田区西蒲田 7-49-2 大田区社会福祉センター 6F



みんな、  
来てくれてありがとう！！

11月4・5日OTAふれあいフェスタ2017

info 03

## ありがとうございました OTAふれあいフェスタ バザーお礼

11月4・5日、OTAふれあいフェスタ2017に出店！  
良いお天気のハッピーな2日間。東北&熊本の物産やバザー用品から来場者が掘り出し物を探したり、子どもたちがワクワクしながらおもちゃを選んだり。皆様に楽しんでいただきました。バザーの収益は、福祉事業に活用させていただきます。

バザー収益額  
¥68,850-

# ボランティア入門講座 私にもできる！コミュニティスペース

ひとり暮らしで、孤独を感じている。  
共稼ぎで、悪戦苦闘しながら子育てしている。  
高齢や障がいがあり、話し相手が欲しい。  
輝く場がほしい…。



地域には、様々な課題がありますが、他人に無関心になりがちな今、どうしたら支え合える地域づくりにつながるのでしょうか。今回は、ボランティアの入門知識をはじめ、実際に行っている方にお話を伺い、できるヒントを探してみましょう！

## ☆活動紹介・ゲスト

地域リビングプラスワン(板橋区高島平)  
NPO法人ドリームタウン  
代表 井上 温子さん



●日時 平成30年2月14日(水)  
14:00~16:30

- 会場 大田区社会福祉センター (西蒲田7-49-2)
- 費用 無 料
- 定員 60名 (先着順)
- 申込み・問合せ ボランティア・区民活動センター  
TEL3736-5555



## ♪ ♪ ♫ 冬でも心ホットに！ボランティア募集 ♪ ♪ ♫

### 地域のために活動 ♪

●活動を希望される方は、各施設へ直接電話で問合せください。

施設・団体名	住所・活動場所 連絡先 担当者	活動時間	活動内容										その他		
			高 校 生	交 通 費	お 茶 出 し	配 膳 / 下 膳	食 器 洗 い	話 し 相 手	楽 器 演 奏	歌 の 披 露	踊 り 披 露	外 出 介 助		作 業 補 助	
1 東邦大学医療センター 大森病院	大森西6-11-1	①水9:30~13 ②木13~16:30 ③土9:30~14 (昼食あり) 週1 回程度 応相談												院内にある医学情報図書室で本やパンフレットの整理、司書のお手伝い等をお願いします。病院と地域をつなぐ架け橋に！本の好きな方、子育てから手の離れた主婦の方大歓迎です	大学生以上 ①~③各1名
	5763-6672													来院された患者さんが安心して受診できるように各科外来・検査室への案内及び入院病棟への案内、お手伝いなど、優しく声をかけ、丁寧に対応して下さる方を募集します。	大学生以上 子育てから手の離れた主婦の方、団塊の世代の方、大歓迎！見学・体験も可能
3 東京港野鳥公園 ボランティアガイド	東京港野鳥公園 (東海3-1)	週1回 希望の曜日 9:30~15												園内を巡回しながら来園者の方に野鳥、昆虫植物についての簡単な説明、施設の案内をします。また公園が企画する様々な行事の支援を行います。	日曜日に季節に応じた鳥、昆虫、植物等をスライドショーでご紹介。ユニフォーム、双眼鏡貸与
	3799-5031 茨田														
4 英会話同好会 from OTA	西蒲田5-14-13	月~金 うち2日から 10~15												地域貢献、社会とのつながりを深めるための英会話サロンです。蒲田事務所の事務作業全般、地域イベントボランティア、英会話サロンのアシスタント等をお願いします。2名募集	
	6424-5785 池川・天野														
5 コミュニティスペース にしかまた	西蒲田1-18-13	月~木11~16:30の間、2時間以上で活動、時間応相談													地域の方や自立した精神に障がいを持った方も気軽に利用できるコミュニケーションフェスです。
	080-2139-9805 川崎														



# 高齢者のために活動

●活動を希望される方は、各施設へ直接電話で問合せください。

施設・団体名	住所・活動場所 連絡先 担当者	活動時間	高校生	交通費	活動内容										その他
					お茶出し	配膳 / 下膳	食器洗い	話し相手	楽器演奏	歌の披露	踊り披露	外出介助	作業補助		
1 高齢者在宅 サービスセンターやぐち南	矢口1-23-12	1~3か月に1回14 ~14:45 曜日応 相談							●	●	●				習字・絵画など教えて 下さる方も募集
	3758-1810 林	9:30~12:30 または13~16 曜日応相談				●	●								簡単な仕事ですので気軽に、 おたずねください
3 ゴールデン鶴亀ホーム	矢口1-23-12	1~3か月に1回14 ~14:30 曜日応 相談							●	●	●				利用者さんに出し物を披 露してください
	3758-1810 林	8:30~12の間で 1時間程度 曜日応相談													おむつたたみ ※ 布おむつを 使いやすい形にたたんでいた だく活動です
5 グループホームひかり鶴の木	鶴の木1-20-14 6451-9401 松村	毎月1回程度 曜日、時間応相談	可	あり					●	●					フラワーアレンジメント・書道を 教えてくださる方（材料費は ご相談ください）
6 池上高齢者在宅 サービスセンター	仲池上2-24-8	火~土 13~15												●	麻雀、書道、絵画、囲碁など 一緒にやっていただけの方、手 工芸のお手伝いをしていただけ る方
7	5700-1239	月~金10~16 曜日応相談				●	●	●							日常生活補助、入浴後 のドライヤーがけ等
8	松谷・前澤	月~土10~16 曜日応相談				●	●	●							休憩場所「IKE CAFÉ」の来 所者へお茶の提供、洗物など
9 グループ暖家	下丸子4-23-1 5732-1021 たまがわ特養課 小泉	火13:15~16		あり	●	●	●	●	●	●	●	●			喫茶のテーブルセッティング・厨 房準備・後片付け等お願いし ます/音楽・歌・踊りの出演/イ ベント手伝い
10 有料老人ホーム イリーゼ蒲田・悠生苑	北糞谷2-15-21 3744-5781 望月	週1~2回 15~16													麻雀のお相手を2名募集。 入居者と一緒に楽しんでいた だけの方
11 特別養護老人ホームいずみえ ん	矢口3-1-5 3759-5550 古屋	都合のいい時間	可		●	●	●	●	●	●	●	●	●	●	レクリエーション補助、囲碁、 書道、入浴後のドライヤーか け、散歩補助、リネン交換等 (事前オリエンテーションあり)
12 特別養護老人ホームいずみえ ん	矢口3-1-5 3759-5550 古屋	月~金 14~15	可			●									ホットプレートを使ったおやつ 作り補助・配膳(事前オリエン テーションあり)
13 デイサービスセンターいずみえ ん	矢口3-1-5 3759-5550 古屋	月~土 都合のいい時間	可		●	●	●	●	●	●	●			●	レクリエーション補助、囲碁、 書道 (事前オリエンテーショ ンあり)

# あなたの街の 子ども(だれでも)食堂 & サロン活動支援のご案内

## ← サロン活動とは？

外出機会の少ない高齢者や障がい者、子育て中の親子などが定期的に外出し、身近な場所で集まり、おしゃべりや健康体操、子ども(だれでも)食堂など、交流と仲間づくりの場が「サロン」です。社協では、孤立・閉じこもり、介護予防など地域の課題に向け、地域のだれもが気軽に立ち寄れる「集いの場」づくり(サロン活動)を支援します。

### ◎ サロン活動支援のご案内(12月より一部内容を改正します。)

社協では、これまでもサロン活動団体へ支援を行ってまいりましたが、このたび、制度の拡充と地域包括ケアの観点から支援の範囲等の見直しを行います。主な改正点は以下のとおりです。

- ・ 利用者・運営者が、安心して活動できるよう保険への加入範囲を拡大しました。(参加者募集時より登録が可能となります。)
- ・ 運営者が一部営利事業を行っている場合においても、サロン活動と認められる部分においては登録団体として支援していきます。(審査有・子ども(だれでも)食堂について登録可)

※ 詳細については、ボランティア区民活動センターまでお問い合わせください。



#### (1) サロン保険の加入(保険料は社協負担)

登録決定したサロン活動に対し自動的に保険に加入します。活動中や往復の事故や怪我への障害補償・財物への損害賠償補償などに対応しています。

#### (2) 活動費の助成(法人や営利団体等一部対象外)

施設等の使用料(会場費)やコピー代、消耗品代等(飲食代は不可)の活動費の一部を助成します。

#### (3) 広報活動支援・区民への情報提供

各種広報誌やホームページへの掲載など、区民への情報提供を行います。

### ◎ このようなグループが登録できます

#### (1) 誰もが気軽に立ち寄れる交流の場づくり(仲間づくり)を行っている

誰もが気軽に立ち寄れる交流の場として、概ね月1回の活動を行い新しい参加者を積極的に受入れてください。



#### (2) 茶話会や軽い体操など、誰でもが気軽に楽しめる内容を行っている

仲間づくり、交流を第一の目的とし、誰でも気軽に楽しめる内容を設定してください。

特定の趣味・文化活動・特技の練習など技術向上が目的のものは対象になりません。

#### (3) 社協との連携・協働に協力できること

- ・ 区民へサロン活動を広げ、理解を深めるために以下の協力をお願いします。
- ・ 参加希望者に対して連絡先の開示をしていただきます。
- ・ 活動状況等についての情報提供(報告)をしていただきます。



# こども食堂 MAP in おおた



『子ども食堂』とは子どもが安心して行ける無料または低額の食堂です。  
 地域のおじさんやおばさん、仕事をしている子育て中のパパやママ、一人住まいの学生など、地域で暮らす誰もが気軽に来られる場です。そのため、より多くの人たちが自分の居場所と感じられるような場、多世代交流ができる場になっています。

No	名称	会場	開催日(変更もあり)	利用料
①	上池台こども食堂	〔カフェと囲碁ひだまり〕 上池台1-32-7-2F	第2金曜日 18:00~20:00	大人 500円 子ども 300円
②	嶺町こども食堂 みんなでごはん	〔嶺町文化センター2F〕 田園調布本町7-1	第3水曜日 17:00~20:00	大人 500円 子ども 300円
③	子ども食堂 夢あ〜る	〔夢あ〜るプロジェクト〕 矢口1-5-4ま〜さ金親ビル	第2・4金曜日 18:00~20:00	大人 400円 子ども 200円
④	だんだん 子ども食堂	〔気まぐれ八百屋 だんだん〕 東矢口1-17-9	毎週木曜日 17:30~20:00	大人 500円 子ども ワンコイン
	だんだん 子どもカフェ	*ワンコインはコインならなんでもOK!!	毎週土曜日 11:00~14:00	大人 400円 子ども ワンコイン
⑤	キネマ EGAO食堂	〔キネマフォーチュンセンター〕 東蒲田2-20-2	第3水曜日 18:00~20:00	大人 500円 子ども 300円
⑥	子ども食堂 in おおた	〔城南保健生協〕 大森東4-3-3大基コーポ301	第3金曜日 17:30~19:00	大人 無料 子ども 無料
⑦	優森(けいりん)食堂	〔おおもり語らいの駅〕 大森北4-5-1	第2・4木曜日 18:00~20:00	大人 500円 子ども 200円
⑧	南馬込 アグネス子ども食堂	〔聖アグネス大森協会ホール〕 南馬込1-58-8	第2土曜日 12:00~15:00	大人 300円 子ども 無料

※上記「子ども食堂 MAP」は、現在当センターで把握している活動のみを掲載しています。  
 ※開催日や参加方法等。詳しくは、ボランティア・区民活動センターへお問い合わせください。

# 児童のために活動

●活動を希望される方は、各施設へ直接電話で問合せください。

施設・団体名	住所・活動場所 連絡先 担当者	活動時間	高校生	交通費	活動内容										その他	
					お茶出し	配膳/下膳	食器洗い	話し相手	楽器演奏	歌の披露	踊り披露	外出介助	作業補助			
1 NPO法人ユースコミュニティ	①大森教室(山王3-7-3)②蒲田教室(西蒲田7-22-3)③糀谷教室(西糀谷2-12-1)④仲池上教室(仲池上1-31-1)⑤中高生の居場所(仲六郷2-44-11) 6312-9360/090-8777-4720 youthcommunityvota@gmail.com 濱住	月~木19~21 金18:30~20 土10~12、14~16、17:30~20 最低3か月継続可能な方	可	あり												小中学生の学習支援。子どもたちの話を聞いたり、ほめたりすることが好きな学生・社会人募集中！様々な理由で塾に通えない子どもたちへのサポートをお願いします。指導経験は必要ありません。ともに成長していきましょう！
2 はばたき 日本語学習支援の会	新宿小学校 090-3525-3681 榎本	月または木19~21	可	補助あり												外国にルーツのある小・中学生への学習支援をお願いします
3 ベストキッズ自主学習支援会	①中富 ②糀谷 ③羽田 ④池上 ⑤馬込 ⑥道塚 080-3520-4689 河合	月~土19~21の間の2時間程度(回数等応相談) ※シニア・大学生歓迎	可	あり												小中学生の学習支援。合言葉は「学びは楽しい」一緒に寄り添い歩む学習サポートしていただける方を探しています
4 めばえ(萩中) 子ども日本語の会	萩中小学校 3745-2297 090-4223-5731 内藤	火または木19~21	可	補助あり												外国にルーツのある子供たちへの学習支援
5 (株)スマイルキッズ 発達支援教室スマイル千鳥	千鳥1-3-19 6421-8851 恵良(えら)	月~金13~18 土10~17 応相談														障がいのある子ども達と放課後・休日に遊んだりなどの支援をお願いします
6 はるはうずkids	東六郷2-9-16 6715-7366 浅野	月~金15~18 土10~17	可	あり												知的障害・発達障害のある小1~高3までの児童と外出・学校へお迎え・宿題のサポート・身辺自立のお手伝いをお願いします。子供達のお兄さん、お姉さんになってください
7 上池台子ども食堂	上池台1-32-7 2F 6421-8415 野田	月1回 金16~20 時間応相談			●	●	●									子ども食堂の運営をお手伝いいただける方

## 大田社協はあなたの『やりたい』を応援します **特技ボランティア大募集**

特技をいかしたボランティア活動をしたい方(団体)を募集しています。歌や踊り、手芸、書道、囲碁や将棋、麻雀などの特技をお持ちの方は、ボランティア・区民活動センターへ登録してください。活動先は、区内の福祉施設(特別養護老人ホームや障害者施設)などです。

### 【問合せ】

ボランティア・区民活動センター  
TEL3736-5555



## 助成金 公益財団法人 洲崎福祉財団 平成29年度下期 情報 「障害児者に対する自立支援活動」助成事業

支援対象： 障害児者に対する自立支援活動(難病支援含む)。※当事者団体でも結構です。

支援金額： 1件あたりの上限額200万円、下限額は10万円 総額1000万円予定。

申込方法： 申込には当財団所定の申込書に必要事項を記入のうえ、書類と共に必ず事務局宛、ご郵送ください。

申込書など詳細

→<http://www.ntcltd.com/swf/support/index.html>

応募期限： 平成30年1月31日(水)(必着)

問合せ先： 公益財団法人 洲崎福祉財団 事務局宛

〒103-0027 東京都中央区日本橋3丁目10番5号  
オンワードパークビルディング

TEL:03-6870-2019 FAX:03-6870-2016





# ボランティア information



問合せ：ボランティア・区民活動センター TEL3736-5555

## info 01

### 家事の経験を地域で活かす 虹のサポートおおた 協力会員募集

「掃除」「料理」などの家事経験を活かし、困っている方の手助けをしませんか。18歳以上の区民の方であればどなたでも登録OK。初めての方でも、社協のコーディネーターが親切、丁寧にご案内いたします。

●謝礼金 1時間につき

日常家事 800円

軽度介護 880円

研修会、交流会を開催し、

活動を常にサポートしています。



## info 02

### 地域のお年寄りを見守る ほほえみ訪問サービス 協力者募集

身近な地域で、高齢者などのお宅を訪問する見守りボランティア活動をしてみませんか。

訪問は月2回。皆様の「笑顔」で高齢者の安心した生活を支援します。

社協で定期的にボランティアの連絡会を開催し、見守りの知識を深めます。

## info 03

### 3月3日♪日帰りバス旅行 ボランティア募集

障がいのある方々との日帰りバス旅行をサポートして下さる方を募集。参加者と一緒に楽しい一日を過ごしましょう。

●日時 平成30年3月3日(土)7:30~18:30 予定

集合解散：蒲田駅東口

●行先 伊豆方面

●活動内容 車いす介助、見守り等

●募集人数 5名/交通費支給/昼食付

申込み、問合せは当センターへ電話で



切手は5mm幅の余白を残して切っていくんだよ!!  
もし使用済み切手があったら社協にもってきてね☆

11月8日(水)久が原・介護者サロン虹の部屋で切手整理

## info 04

### はさみでチョコキチョコキ 切手整理ボランティア募集

寄付していただいた使用済み切手のまわりを、はさみで5ミリ程度に切りそろえていただく簡単な作業です。

●12月20日(水) 13:30~15:30

●2月1日(木) 13:30~15:30

会場：大田区社会福祉センター

電話でお申し込みください。初めての方もお気軽に。

◎使用済み切手、書き損じハガキのご寄付を受け付けています。換金し、区内のさまざまなボランティア活動を推進する事業に役立てます。

◎同時開催：手芸の好きな方へ

下のようなタオルをつくっています。ご協力いただける方は、上記と同様にお申し込みください。



## info 05

地域の方のために役立てたい!

### 紙おむつさしあげます

区民の方からご寄付のあった『紙おむつ』(パンツ型・テープ型・尿とりパッド)をご希望の方に差し上げます。

電話で申込の上、取りに来られる方が対象です。

宅配はいたしません。お一人2パックまでです。

ご相談  
お気軽に

# 大田区 いきいき しごと ステーション

## 「概ね55歳以上の方」を対象に就労に向けた活動を応援しています。

「大田区いきいきしごとステーション」では毎週木曜日、経験豊富な専門コンサルタントによる高年齢者の就労、就業のカウンセリング(個別相談)に応じています。また、各種セミナー、面接会も開催しています。お気軽にご相談ください。

開所時間：月～金(祝祭日を除く) 午前9時～午後5時

### 再就職支援セミナー **無料**

社会の中で働くことの意義や心構え、就職活動の仕方等を経験豊富なキャリアカウンセラーに講義いただきます。シニア世代の方で「まだまだ働きたい」とお考えの方、是非ご参加ください。

開催日時	①平成30年1月29日(月) 午後2時～4時 『高齢者の就職活動と応募書類の書き方』 ②平成30年1月31日(水) 午後2時～4時 『面接の極意』
会場	大田区社会福祉センター 4階会議室
定員	概ね55歳以上の方を対象に先着40名程度
申込先	電話でお申込みください。 大田区 いきいき しごと ステーション 電話 5 7 1 3 - 3 6 0 0 / HP <a href="http://ota-shigoto.jp">http://ota-shigoto.jp</a>

### 大田区 いきいき しごと ステーションは

厚生労働大臣が許可する無料職業紹介所です。概ね55歳以上の方を対象に就労や技能習得・社会参加などに関する相談、紹介、支援を行っています。ボランティア・区民活動センターと連携して高年齢者の充実した社会参加をサポートしています。

7階 大田区  
いきいきしごと  
ステーション



5階  
ボランティア  
・区民活動センター

### 合同就職面接会 **予約不要・無料**

求人企業に参加いただき、当センター内会議室で就職面接会を行います。事前予約は必要ありませんので、面接会当日、直接会場へお越しください。1月24日(水)から求人詳細を公開しますので、来所のうえ確認してください。

開催日時	平成30年2月8日(木) 午後1時30分～4時
会場	大田区民ホール アプリコ 地下展示室
定員等	概ね55歳以上の方を対象に150名程度 ※面接会当日は面接を受ける企業数の履歴書を持参してください
問合せ	大田区 いきいき しごと ステーション(上記と同様)

### ファミリーサポートおおた 提供会員 養成講座

ファミリーサポートおおたは、育児援助を受けたい方(利用会員)とその手助けをしたい方(提供会員)の会員組織です。講習会修了後は、保育施設の送迎やお子さんの一時預りなどを有償で行う提供会員として登録できます。

- 対象 大田区在住の20歳以上の方で、子育て支援の有償ボランティアを希望する方
- 日時 平成30年2月7日(水)・8(木)・14(水)・16(金)10時～15時30分(最終日は正午まで)

※すべてのカリキュラムを終了した方が提供会員として登録となります。  
※今回受講できない科目は、次回受けることができます。

- 会場 キッズな大森(大森北4-16-5)
- 定員 30名(先着順) ●受講料 無料
- 申込方法 ハガキか封書で、住所、氏名(ふりがな)、生年月日、年齢、電話番号、FAX番号を記入し申込先へ
- 申込及び問合せ ファミリー・サポートおおた事務局  
〒143-0016 大森北4-16-5 キッズな大森内  
TEL 5753-1152

12/16 絵本作家 村上康成さん&谷口國博さん  
(土) ナリン&たにぞうの笑顔で絵本ライブ!!  
**こどもと自然、歌と絵本**



絵本作家 村上康成さんと谷口國博さんのトークと絵本ライブ!!をたっぷりお楽しみいただけます。

幼児の方から大人まで、絵本に興味関心がある方ならだれでも!

- 日時 12月16日(土) 13:00~16:00
- 会場 大森第五小学校(大森本町 1-10-5)
- 参加費 ひとり 500円(未就学児無料)
- 定員 200名
- 申込・問合せ

特定非営利活動法人  
読み聞かせネットワークヒッポ  
TEL 090-9291-8078  
メール hipohipo\_land@yahoo.co.jp



2/10 「命の森」プロジェクト 第6回勉強会・交流会  
(土) 離れて住まう家族の介護・看取り  
~地域在宅医療チームとの連携~

「大切な家族を自宅で看取れる大田区を目指して」、看取りを中心に在宅医療、在宅介護などの学びをしながら参加者同士がお話できる機会を設けています。「見てあげたい家族、手助けしてほしい家族が離れて住んでいる場合どうしたら・・・」を考えます。

- 内容 在宅家族と医師の対談、参加者交流会等  
講師：松永 平太さん 千葉県南房総市の診療所“松永醫院”を基軸とした医療／介護サービスを提供し患者さん・利用者さん・働く職員の『笑顔』を集めるグループ(医療法人社団 優和会、社会福祉法人 おかげさまなど) 理事長。
- 日時：2月10日(土) 14:00~16:00
- 会場 大森医師会館 3階オーキッドホール(中央 4-31-14)
- 参加費 500円
- 定員 50名(先着)
- 申込・問合せ NPO 法人文化活動支援機構フォレスト  
メール inotinomoripro@gmail.com  
TEL 080-3576-3218 平林

1/7 高次脳機能障害と囲碁&  
(日) 心の唄コンサート

高次脳機能障害者や講師の方なども含め 40 名ほどが集まり、毎月第 1 日曜日に囲碁と音楽を楽しんでいます。なかには、全盲の方や全身性障害の方もいます。短期記憶に障害があっても、囲碁にすることで活き活きとする方もいます。このたびは、活動 1 周年を迎え、障害の理解を地域の方と深めるイベントとなっています。

皆様のお越しをお待ちしています。

- 日時 1月7日(日) 11:00~15:30
- 内容 ・囲碁体験(30分で覚える囲碁、記念対局)  
・アニメ「ヒカルの碁」上映  
・座談会「囲碁をとおして見る高次脳機能障害」  
・心の唄コンサート 他

- 会場 大田文化の森ホール(中央 2-10-1)
- 参加費 無料
- 申込 氏名(ふりがな)、連絡先を明記し FAX 又はメールにて。

- 問合せ フォーラム大田高次脳  
TEL 080-5450-0052(栗城)  
FAX 3730-6823  
メール kurishiro@live.jp



1/27 第6回 暮らし健康あんしんネットおおた 区民公開講座  
(土) みんなで「終活」を考える  
~大田区の専門職と共に~

- 内容 第1部 終活落語 桂 文ぶん  
第2部 専門家による大喜利(シンポジウム)  
・司会 鈴木内科クリニック 鈴木 央さん  
・アシスタント 大田区高齢福祉課長  
・大喜利メンバー 大田区の福祉医療専門職

- 日時：1月27日(土) 14:00~15:45
- 会場 大田区池上会館 2階集会室(池上 1-32-8)
- 参加費 無料 ●定員 400名(先着)
- 問合せ 暮らし健康あんしんネットおおた事務局(田園調布医師会)  
TEL 3728-6673  
※当日 080-6784-3071



## ボランティア お知らせ&講座Navi



申込み・問合せ：ボランティア・区民活動センター  
TEL3736-5555/FAX3736-5590

12/16  
(土)

## 子ども手話教室

♪手話でクリスマスソング♪

手話ダンスパフォーマーと手話で歌って踊りましょう♪

- 日時 12月16日(土) 10:00~12:00
- 会場 大田区社会福祉センター (西蒲田 7-49-2)
- 対象 年長さん、小学生、中学生  
※年長さんは保護者の方に付き添ってもらってね
- 費用 無料 ●定員 30名(先着)
- 申込 電話・FAX・メール voc@ota-shakyo.jp
- 講師 『相生子ども手話の会』の先生たち  
手話ダンスパフォーマー 高木里華さん

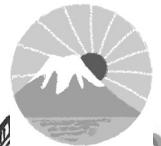
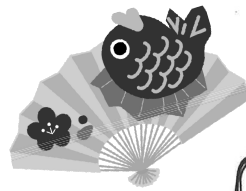

1/18  
(木)

## 幼児安全法ワンポイント講習 応急手当編

子どもに起こりやすい事故の予防と手当、子どもの応急手当について学びます。

- 日時 1月18日(木) 10:00~12:00
- 会場 大田区社会福祉センター (西蒲田 7-49-2)
- 費用 160円 (お子さん連れの場合、お子さん一人につき保険料+100円) ●定員 15名(先着)
- 申込 電話・FAX ●締切 1月9日必着

## 平成29年度

平成29年  
12月1日~

## 行事保険(当日参加対応型)登場!

行事保険は、国内において、福祉活動やボランティア活動などを目的として、または、市民活動の一環として、非営利の団体が主催する行事参加中を対象とした賠償責任保険と傷害保険がセットになった保険です

平成29年度 行事保険(当日参加対応型)は、近年活動が増えている「居場所づくり」「子ども食堂」等の事前に参加者の確定が難しい行事について対応しています。次の点が行事保険と異なります。

1. 申込時点で名簿の備付が不可能であるか、当日であれば名簿(氏名のみ)の備付が可能な行事に対応できます。
2. 対象となる行事は、宿泊を伴わない事業であり、「行事保険」の1日行事区分「a行事」の範囲の行事となります。
3. 往復途上の補償は、ありません。
4. 申込時に人数が確定している必要はありませんが、予定されている定員数でお申込みください。
5. 行事当日に参加者(主催者、スタッフ含む)の氏名(フルネーム)が記載された名簿を作成いただくことが必要です。  
※事故発生時には、参加者全員分の名簿が必要となります。  
詳細につきましては、当センターまでお問い合わせください。

2/17  
(土)

## 幼児安全法ワンポイント講習 心肺蘇生編

子どもに起こりやすい事故や子どもの看病・手当のしかたを学びます。

- 日時 2月17日(土) 10:00~12:00
- 会場 大田区社会福祉センター(西蒲田 7-49-2)
- 費用 320円(お子さん連れの場合、お子さん一人につき保険料+100円) ●定員 15名(先着)
- 申込 電話・FAX ●締切 2月9日必着

2/20  
(火)

## 地震、災害、私たちにできること 災害時高齢者生活支援講習

災害時、避難所で生活する高齢者の支援に役立つ知識や技術を習得します。

- 日時 2月20日(火) 14:00~16:00
- 会場 大田区社会福祉センター (西蒲田 7-49-2)
- 費用 160円(保険料) ●定員 25名(先着)
- 申込 電話・FAX ●締切 2月9日必着

ボランティア  
コミュニケーション



## ボランティアコミュニケーション配置ご協力ありがとうございます

大森郵便局/蒲田郵便局/田園調布郵便局/千鳥郵便局/大田東嶺町郵便局/田園調布駅前郵便局/とくち歯科医院/マンガハウス萩中公園前店/喫茶色えんぴつ/京浜島勤労者厚生会館/宮下耳鼻咽喉科/東六郷サイクル・エコ/女塚薬局/東急スポーツオアシス多摩川/ホームセンターコーナン本羽田萩中店/さわやか信用金庫各支店/カフェと囲碁「ひだまり」/大田区浴場組合加盟の各浴場/各車いすステーション  
上記のほか、大田区関係施設(特別出張所・図書館・文化センターなど)や区内の福祉施設にも配置しています。