

毎日を「心豊かに」「自分らしく」

ボランティア

コミュニケーション volunteer communication



夏！体験ボランティア参加者募集

近所で、大田区で
ボランティア募集

ボランティア・区民活動センターの講座

- ☆NEW！目からウロコのコミュニケーション術
- ☆対人援助に役立つ『アサーティブ・コミュニケーション』

福祉教育をサポート福祉体験器材

概ね 55 歳以上の求職者のための
大田区 いきいき しごと ステーション

年長さんから参加OK！
夏休み 子ども手話セミナー

社会福祉法人 大田区社会福祉協議会
ボランティア・区民活動センター

〒144-0051 大田区西蒲田 7-49-2 大田区社会福祉センター5F
開所日時 (月)～(土)9:00～17:00 《祝日・年末年始を除く》

でんわ 3736-5555 FAX 3736-5590

MAIL voc@ota-shakyo.jp

URL http://www.ota-shakyo.jp

この情報誌
ここからも
読めます！

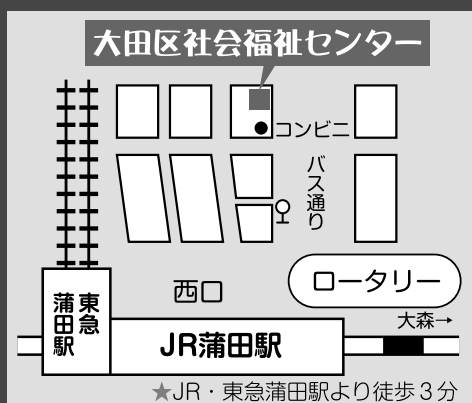

高齢者...

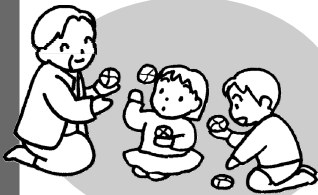

子ども...



「ボランティアをしてみたいけれど、きっかけがなくて・・・」という方、“夏ボラ”に参加してみませんか？

夏ボラは、ボランティア活動に関心はあるけれど、これまで参加するきっかけのなかった方、ボランティア経験はあるけれど、新しいボランティア体験をしてみたい方などを対象に、夏の期間を利用してボランティア体験をしていただく企画です。

活動プログラムは、高齢者施設、保育園、NPO 団体など100以上！あなたのボランティアデビュー、ボランティア・区民活動センターが応援します。

環境のことも



夏！体験ボランティア 参加者募集

活動期間：7/28(月)～8/31(日)

中学生から
シニアまで

対象

区内在住・在学・在勤の中学生以上の方
* 年齢の上限はありません。

活動先一覧配布

7月1日(火)から、ボランティア・区民活動センター窓口で配布します。

申込受付日

7月12日(土)・14日(月)～16日(水)
10:00～16:00まで

ボランティア保険

申込時にボランティア保険に加入していただきます。
保険料は、300円～1400円です。
* 学校等で加入済の方は除きます。

申込方法

いずれかの受付日に、**活動希望者ご本人**が
ボランティア・区民活動センターまでおこしください。
なお、代理人の申込はできません。

問合先 ボランティア・区民活動センター
→ 表紙をご覧ください

施設・団体等ボランティア担当者研修

～ボランティア・コーディネートの基礎～

地域からボランティアを受け入れることは、施設や団体に新しい風を吹き込みます。ボランティアを上手に受け入れる方法を学べる研修です。

日時：6月24日(火)13:30～16:45

会場：大田区社会福祉センター

人数：50名(先着)

対象：大田区内福祉施設・団体等のボランティア担当者

参加費：1,000円

講師：NPO 法人日本ボランティアコーディネーター協会

申込：TEL 3736-5555 ボランティア・区民活動センター

田園調布特別支援学校 ボランティア養成初級講座

「知的障害者の理解と支援」等の講義。在校生、卒業生とスポーツ活動や外出支援を行います。

日時：9月20日(土)10:00～16:00

11月15日(土)10:00～17:00

2月21日(土)10:00～16:00

人数：20名/都内在住・在学・在勤の高校生以上

持ち物：保険料(300円)、上履き、筆記用具、昼食

申込：TEL 3721-1400

メール s1000305@section.metro.tokyo.jp

田園調布特別支援学校 加藤

(田園調布 5-43-6) 7/4 締切

詳細は、ホームページで

<http://www.denchoufu-sh.metro.tokyo.jp>



事故やケガに備えて 『ボランティア保険』

ボランティア保険は、国内でのボランティア活動中の偶然な事故によるケガや、他人に対する損害を補償する保険です。プランは6種類(年間保険料 300円～1400円)。全プランとも熱中症によるケガも対象となります。保険期間は、今なら加入手続き完了日の翌日から平成27年3月31日まで。加入申込みは、ボランティア・区民活動センター窓口へ。

障がいのある子ども たちと一緒に楽しむ！

障がいのある小1～高3が放課後に通う「くれよんくらぶ」で一緒に遊んでくださる方を探しています。子どもたちの放課後が充実するようお手伝いください。

日時：月～金 14:00～18:00
人数：1～2名／動きやすい服装
申込：TEL 6410-8940
くれよんくらぶ
宮崎（大森北 1-11-3）

プール活動のサポート

「障害者のためのプール開放事業」で、障害のある方がスムーズに安全に活動できるよう介助、支援をお願いします。

日時：7月29日(火)、30日(水)
8月25日(月)、26日(火)
いずれも9:00～12:00
1回のみ可
人数：各回8名／高校生不可／謝礼あり
持ち物：水着、水泳帽、ゴーグル、タオル
申込：TEL 3721-1400
メール s1000305@section.metro.tokyo.jp
田園調布特別支援学校 加藤
(田園調布 5-43-6) 6/30 締切
詳細は、ホームページで
<http://www.denenchoufu-sh.metro.tokyo.jp>

希望の進路へ！ 小中学生の学習支援

子どもたちの話を聞いたり、ほめたりすることが好きな人募集！経済的理由などで塾に通えない子どもたちへのサポートをお願いします。専門的な指導力は必要ありません。子どもたちの居場所づくりと夢に向かって進んでいく活動と一緒につくっていきましょう！

日時：①②水 19:00～21:00／土 10:00～20:00のうち2時間
③ 隔金 18:30～20:00
最低3か月継続可能な方

場所：①大森教室
(山王 3-7-3 カフェヴェルテ)
②蒲田教室
(西蒲田 7-48-3 大越ビル 6階)
③池上教室(西蒲田 1-19-19)

☆学生・社会人歓迎／交通費あり
申込：TEL 6312-9360
／090-8777-4720
メール youthcommunityota@gmail.com
ユースコミュニティー 濱井
URL <http://barista.jimdo.com>

健康麻雀教室の サポート

地域の高齢者が参加する健康麻雀教室を手伝っていただけませんか。麻雀卓運搬、セット、後片付け、ゲーム中の参加者へのサポート等をお願いします。仲間とふれあい、たすけあいながら、今を大事に、今を楽しみ、元気で過ごすことを目指しています。

日時：木 12:40～17:00
場所：池上会館
人数：男性2名／交通費相当を謝礼
申込：TEL 5747-2605
はせさんず 元氣かい 井出
(平日 10:00～16:00)

健康体操グループの 手伝い

月1回高齢者を対象に介護予防のための健康体操を行なっています。準備、受付、会員さんとのコミュニケーションなど、毎日を元気で健康でわくわく生きるパワーと一緒に身につけてみませんか？

日時：第2火 10:10～12:10
場所：池上特別出張所
人数：女性2～3名／動きやすい服装
申込：TEL 3755-6148
わくわく元氣クラブ 内田
☆「わくわく元氣クラブ」は、大田区社会福祉協議会いきいき・ふれあいサロン登録団体です。

高齢者茶話会の 手伝い

月1回高齢者と一緒に心から笑いあえる幸せな時間を過ごしませんか。話し相手や季節の行事準備などお手伝いください。

日時：第1水 12:15～16:30
場所：池上特別出張所
人数：女性1～2名／動きやすい服装
申込：TEL 3755-6148
池上ふじの会 内田
☆「池上ふじの会」は、大田区社会福祉協議会いきいき・ふれあいサロン登録団体です。

書道クラブで 教えてくださる方

上池台5丁目の特別養護老人ホームで書道クラブの講師をしてくださる方を探しています。
日時：日 14:00～15:00(隔月1回)
申込：TEL 3748-6162
特別養護老人ホーム好日苑
高頭(たかとう)(上池台 5-7-1)

チャンスをのがさない！ 本当の生きがいを感じる！ 大学病院内の活動

患者として、その家族として、病院を訪れたとき、不安を経験された方は多いと思います。そんな時、やさしく声をかけてくれる人に出会うと、ほっとするのではないのでしょうか。患者さんが安心して受診できるよう、市民のみなさんの視点でボランティアしてみませんか。団塊世代の方大歓迎！

日時：月～金 9:00～12:00
週1回程度 応相談
人数：5名／大学生以上／オリエンテーションあり
内容：外来受診者の案内、
入院の荷物運びの手伝い など
申込：TEL 5763-6672
東邦大学医療センター大森病院
ボランティアコーディネート委員会 伊東

8/1納涼祭 みんなで盛り上げよう！

矢口渡駅近くの総合福祉施設いずみえんでは、地域交流の納涼祭を毎年開催しています。利用者・家族・地域の方・ボランティア・職員、みんな一緒になって納涼祭を盛り上げよう！
日時：8月1日(金) 17:30～21:00
☆順延 8/2(土)
内容：利用者のサポート、模擬店の手伝い 他
その他：ジャンプ以外の動きやすい服装／事前打合せあり／祭の食券を差し上げます
申込：TEL 3759-5550
総合福祉施設いずみえん
稲垣・中港(矢口 3-1-5)

アプリコみんなの 音楽祭2014

アプリコみんなの音楽祭は、平成18年から7年間にわたりアプリコを中心に開催してきました。今年も様々な企画で、ボランティアとしてご参加いただける方を募集いたします。

日時：
【事前説明会】7/13(日) 14:00～17:30(予定)
【開催日程】7/26(土)・27(日) 9:00～18:00のうち交替制※可能な方には7/25(金)の準備もお手伝いいただけます。
場所：大田区民ホール・アプリコ
内容：コンサートでのプログラム配布や場内案内、ワークショップでの受付、進行補助、子どもたちの工作づくりのお手伝いなど。
人数：30名程度／事前説明会に必ず出席できること／経験不問／高校生以上
締切：6/30必着
申込：所定の申込用紙に必要事項を記入の上、郵送、FAX、または直接窓口へ
問合せ：公益財団法人 大田区文化振興協会 事業課 TEL 5744-1600

ボランティア募集 ♪ ♪ ♪

●活動を希望される方は、各施設へ直接電話で

●ボランティア活動される方には、ボランティア保

高齢者のために活動 ♪

施設・団体名	所在地 活動場所	電話番号	担当者	日時	募集 人数	高 校 生	交 通 費	お 茶 出 し	配 膳 / 下 膳	食 器 洗 い	言 語 障 害	
1 ニチケアセンター南蒲田デイサービス	南蒲田2-16-2	5713-1148	富島	月～土 13:30～14:30		可						
2 センケアホーム西糀谷	西糀谷2-9-4	5705-1019	澤田・喜井	月～日 10～17の間 都合のよい時間	2～3	可	あり				●	
3 ゆうゆうくらぶ久が原	久が原5-29-4	3754-1608	稲葉	第4木 14:30～15 応相談	1～5	可	あり					
4 デイサービスセンター友の里 山王	山王1-14-5	5718-2548	時田	月～日 13:30～15	1～10	可	あり					
5 山王リハビリステーション	山王3-45-3	3772-5122	望月・沖田	月～土 9～12:30または13～17:30の間2時間程度		可	あり	●		●	●	
6 池上高齢者在宅サービスセンター	仲池上2-24-8	5700-1239	森本・前澤	月～土 10～16	各日 1～2	可	あり				●	
				月～土 14:30～15:15 応相談	1～2		あり			●		
7 いずみえんデイサービスセンター	矢口3-1-5	3759-5550	坂村・辻井	月～土 応相談	2～3	可		●	●	●	●	
8 特別養護老人ホームいずみえん	矢口3-1-5	3759-5550	坂村・辻井	月～金 応相談	2～3	可		●	●	●	●	
				第2月火 第3月	14～15	各日 2～3	可					
				月～金 14～14:30		可						
9 ゴールデン鶴亀ホーム	矢口1-23-12	5741-3331	林	月～土 午前中1時間程度で週一回でも	4							
				火～土 9:30～12または13～16	8	可		●	●	●		
10 高齢者在宅サービスセンターやぐち南	矢口1-23-12	5741-3331	林	火～土 9:30～12または13～16	8	可		●	●	●		
11 上池台高齢者在宅サービスセンター	上池台5-7-1	3748-6162	高頭(たかとう)	月火金土 9:15～12:30または12:30～16 応相談	各日 1	可	あり	●	●	●		
12 特別養護老人ホーム好日苑	上池台5-7-1	3748-6162	高頭(たかとう)	月～日 9～17 都合のよい時間	1～2	可	あり	●	●	●		
13 デイサービスすまいる蓮沼	西蒲田6-9-1	5710-7006	山田	金 10～16 応相談	1			●		●		
14 ジップ・山王リハビリ	東雪谷1-31-1	3748-6251	金子	月～土 9～16 応相談		可	あり	●		●		
15 山王リハビリ・クリニック	東雪谷3-4-2	5754-2672	八木	月水金 11～16		可	あり	●		●		

障がいのある方のために活動 ♪

施設・団体名	所在地 活動場所	電話番号	担当者	日時	募集 人数	高 校 生	交 通 費	お 茶 出 し	配 膳 / 下 膳	食 器 洗 い	言 語 障 害
1 南六郷福祉園	南六郷3-23-8	3732-2940	小池・早川	月～金 9:30～12 13:30～15:30 応相談	2～5						
2 障害者支援施設いずみえん	矢口3-1-5	3759-5550	中港	月～日 9～16	2～3	可					
3 アクアリズム多摩川	南雪谷5-13-1 東調布公園プール	080-1027-5255	岩崎	日 10:20～12:20	5	可	あり				
4 上池台障害者福祉会館	上池台5-5-1	3728-3111	戸田・岩崎 岡田・桶川	週1回程度 9～12/13～15 応相談	各日 2～3	可					
5 新蒲田福祉センター知的障害者作業室	新蒲田1-18-23	3734-0763	高柳・三谷	月～金 9:30～12	1～2						
6 新井宿福祉園	中央2-13-2	3774-1371	笹川・野澤・高橋	月～金 9:30～12 13:30～15:30	2～3						

問合せください。

♪ ♪ ♫ ボランティア募集

除の加入をおすすめします。申込みは、ボランティア・区民活動センターまで。

活動内容										持ち物	服装	食事	メッセージ
活 目 手	レ ク リ エ シ ョ ン 補 助	困 基	書 道	楽 器 演 奏	歌 の 披 露	踊 り 披 露	外 出 介 助	作 業 補 助	その他				
				●	●	●			尺八、ハモニカ、三味線、歌、リコーダー、太鼓、紙芝居、フラダンス、花笠音頭、歌謡舞踊				20~30名のデイサービスです。JR蒲田駅、京急蒲田駅または車で10分以内であれば送迎します。
●													初めての方大歓迎。人と接することが好きな方、ご連絡お待ちしております。
				●	●	●							利用者にもっと楽しんでいただけるよう、得意な芸を披露していただきたい。一律1,000円の交通費があります。
				●	●	●			手品		動きやすい服装、スニーカー		アットホームで明るい施設です。どうぞお気軽にお声かけ下さい。
●	●			●	●	●			手工芸活動の補助		動きやすい服装、スニーカー		利用者により楽しく時間をすごしていただき、心身ともに元気になっていただきたいと思います。
●									入浴後のドライヤーかけ	上履き	動きやすい服装	昼をはさむ活動時あり	利用者との笑顔の輪が多くある施設です。あなたの笑顔も一緒に大きな輪の仲間入りしてみませんか。
●	●	●							麻雀、絵手紙、クラブ活動の補助	上履き			初めてのボランティア活動でも担当者が丁寧に関わります。お気軽にお問合せください。
●	●	●	●	●	●	●	●	●	入浴後のドライヤーかけ	タオル 飲み物	ジャージ以外の動きやすい服装	昼をはさむ活動時あり	利用者の日常生活・余暇活動のお手伝いをして下さる方を募集。担当者が丁寧に関わります。
									おやつ作りの手伝い	タオル 飲み物	ジャージ以外の動きやすい服装		楽しいひと時を利用者に味わっていただくため、月一回、3か月に一回の活動でもOKです。
				●	●	●			おむつたたみ				利用者に快適な生活していただくためにお願いします。特に矢口・下丸子地区にお住まいの方大歓迎です。
●								●	エプロン洗い	上履き			初めての方でもできる簡単な活動です。お気軽にお電話ください。
●	●							●		上履き エプロン	動きやすい服装	昼をはさむ活動時あり	初めての方歓迎。お気軽にご連絡ください。
●									裁縫、洗濯	上履き エプロン		昼をはさむ活動時あり	心やさしく明るい職員がフォローしますので、初めての方でもご安心ください。
●	●							●		エプロン	スポン、履き慣れた靴、動きやすい服装	昼をはさむ活動時あり	小規模の家庭的なデイサービスです。
●	●			●	●	●					動きやすい服装、スニーカー		一日を通して利用者と一緒に楽しく過ごしてもらいたいです。
●											動きやすい服装、スニーカー		運動に一生懸命励まれている利用者の休憩時間をサポートください。

活動内容										持ち物	服装	食事	メッセージ
活 目 手	レ ク リ エ シ ョ ン 補 助	困 基	書 道	楽 器 演 奏	歌 の 披 露	踊 り 披 露	外 出 介 助	作 業 補 助	その他				
							●	●	フェルトボール作り、機織り、缶回収、緑地ウォーキングなど	上履き (運動靴)	動きやすい服装		知的障がいのある方の通所施設です。利用者と一緒に活動していただける方を募集しています。
							●	●	創作活動や音楽等レクリエーション活動の補助、金土は外出活動の補佐		ジャージ以外の動きやすい服装	昼をはさむ活動時あり	未経験の方でも、まずはお電話ください。
									知的障害児者のプール介助・指導。マンツーマンで泳ぎます。水泳指導経験は問いません。	水着 水泳帽			月1~2回程度継続して活動できる方
							●	●	革製品の仕上げ、製品の点検、公園清掃等		動きやすい服装		利用者と一緒に作業体験してみませんか。初めての方でも大丈夫です。外出介助は謝礼あり。
							●	●	園芸作業の手伝い、簡単なパソコン入力、製品の点検、公園清掃等		動きやすい服装		知的障がいのある方の通所施設です。利用者と一緒に活動していただける方を募集しています。
							●	●	ビーズアクセサリー製作・せんべい作り・陶芸・染色作業などの補助		動きやすい服装	自己負担347円	成人の知的障がいのある方の通所施設です。利用者と一緒に活動していただける方を募集します。

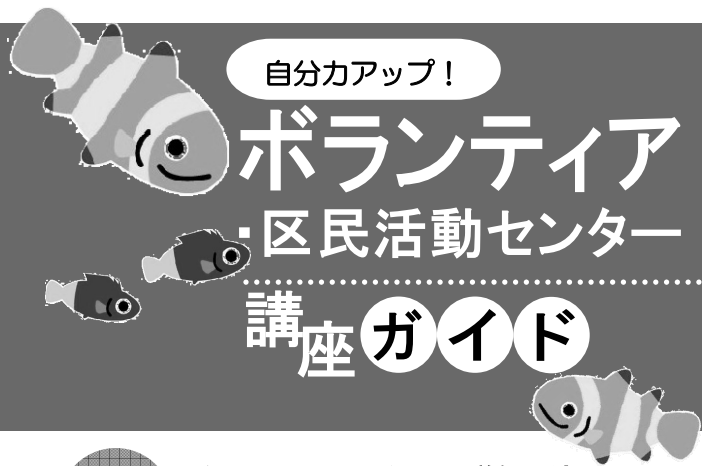

7/9 (水) ボランティア・デビュー前に最適 ボランティア入門講座

ボランティア活動の基礎知識を学びます。ボランティア募集中の施設担当者からの話もきけます!

- 日時 7月9日(水)午後2時~4時
- 会場 大田区社会福祉センター(西蒲田7-49-2)
- 費用 無料 ●定員 60名(先着)
- 申込 電話・FAX・メール

8/1 (金) より良い介護のために 1日介護講座

加齢に伴う体の変化、寝たきり予防、日常生活の介護の仕方を日本赤十字社の指導員が丁寧に解説。介護実技も体験! 思いやりの介護を実現してみませんか。

- 日時 8月1日(金)午前10時~午後3時
- 会場 大田区民センター3階(新蒲田1-18-23)
- 費用 100円 ●定員 25名(抽選)
- 申込 往復はがき ●締切 7月16日必着

8/4~ 全3日 知って安心! 子どもの事故予防と 病気やケアの手当てのポイント 幼児安全法支援員養成講習

子どもを事故から守るとともに病気やケガの手当てや心肺蘇生法などについての知識と技術を、日本赤十字社の指導員から学べる3日間です。

- 対象 15歳以上で3日間とも受講可能な方
- 日時 8月4日(月)~6日(水)午前10時~午後4時
- 会場 大田区社会福祉センター(西蒲田7-49-2)
- 費用 1,500円 ●定員 25名(抽選)
- 申込 往復はがき ●締切 7月17日必着
- その他 検定合格者には認定証が交付されます

大田区内在住・在勤の方 対象

NEW 目からウロコの コミュニケーション術

目からウロコの介護講座でおなじみの人気講師!

ボランティア活動や家庭、仕事での人間関係に役立つ! 『男性脳』『女性脳』を知ってあなたもコミュニケーション上手に。

- 日時 7月1日(火)・8日(火)・15日(火)
午後1時30分~3時30分 <全3回>
- 会場 大田区社会福祉センター(西蒲田7-49-2)
- 費用 1,000円 ●定員 70名(抽選)
- 講師 株式会社 One to One 福祉教育学院
代表取締役 根津 良幸 氏
- 申込 往復はがき ●締切 6月20日必着

8/23 (土) 対人援助に役立つアサーティブ・コミュニケーション きちんと伝える、気持ちよく伝える

『アサーティブ』とは、自分も相手も大切にすることを。ちょっと言いにくいことも、きちんと伝える力を身につけませんか。

- 日時 8月23日(土)
午後1時30分~4時30分
- 会場 大田区社会福祉センター(西蒲田7-49-2)
- 費用 1,000円(資料代) ●定員 30名(抽選)
- 対象 仕事やボランティア、地域活動などで人と接する機会が多い方。今後活動予定の方もどうぞ。
- 申込 往復はがき・メール *職業・勤務先明記
- 締切 7月16日必着
- 《プログラム概要》
アサーティブとは何か。そのスキルとマインド/自分のコミュニケーションの点検/自己表現の権利と責任/率直に要求を伝えるときのポイント ほか

8/28 (木) 地震、災害、私たちにできること 災害時高齢者生活支援講習

災害時、避難所で生活する高齢者の支援に役立つ知識や技術を習得します。

- 日時 8月28日(木)午前10時~正午
- 会場 大田区社会福祉センター(西蒲田7-49-2)
- 費用 無料
- 定員 25名(先着)
- 申込 電話・FAX・メール ★受付は7/11~

- 《講座内容》
- ◎災害について
 - ◎災害が高齢者に及ぼす影響
 - ◎接するときの心づかい
 - ◎気をつけたい病気や症状
 - ◎知って役立つ技術
 - ◎ボランティアの心得



●申込・問合せ先

電話 3736-5555
FAX 3736-5590
メール voc@ota-shakyo.jp
往復はがき 〒144-0051大田区西蒲田7-49-2
ボランティア・区民活動センター

<往復はがき記入例>

郵便往復はがき	
返信用はがき	□□□□□□□□
* 氏名	① 講座名
* 住所	② 開催日
申込者の	③ 住所
名所	④ 氏名(ふりがな)
	⑤ 年齢
	⑥ 電話番号

はがき1枚につき、1講座の申込をお願いします。

【 】内の数字は保有数です

福祉教育を
サポート!

ご利用ください 福祉体験器材

ボランティア・区民活動センターでは、福祉体験学習を行う際の福祉体験器材を、地域の学校や団体に貸し出しています。

- 対象 大田区内に所在する学校、団体等
 - 貸出期間 7日以内
 - 費用 無料
 - 予約 使用予定日の3か月前から予約できます
- ・器材の使用場所は、大田区内に限ります。
・営利を目的とする事業、参加者に費用負担を求める事業には貸し出しできません。

問合せ

ボランティア・区民活動センター
電話 **3736-5555**

♪この事業は、社協会員会費、歳末たすけあい、地域ふれあい募金を活用して行っています。

1 高齢者疑似体験
セット【10】



2 点字器
【70】

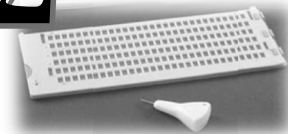

3 白杖
【20】

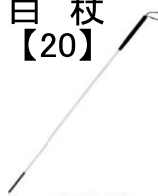

4 沐浴人形
【6】



5 妊婦体験
セット【2】



6 車いす
【5】



おおむね55歳以上の方対象

無料職業紹介所

大田区 いきいき しごとステーション

申込・問合せ **5713-3600** 月-金 午前9時～午後5時
(祝日を除く)

「大田区いきいきしごとステーション」では、毎週木曜日、経験豊富な専門コンサルタントによる高齢者の就労、就業のカウンセリング(個別相談)に応じています。また、各種セミナー、面接会も開催しています。お気軽にご相談ください。

大田区 いきいき しごとステーションは

厚生労働大臣が許可する無料職業紹介所です。概ね55歳以上の方を対象に就労や技能習得・社会参加などに関する相談、紹介、支援を行っています。ボランティア・区民活動センターと連携して高齢者の充実した社会参加をサポートしています。



再就職支援セミナー

履歴書の書き方

6月30日(月) 9:30～11:30



再就職支援セミナー

面接のポイント

7月4日(金) 9:30～11:30



就職面接会

【職種】介護職 他

7月16日(水) 13:30～15:30

①～③の会場は、いずれも大田区社会福祉センター。参加申込は上記へお電話ください。

7階 大田区
いきいきしごと
ステーション

ボランティア・区民活動センターと
同じビルにあります!

5階
ボランティア・
区民活動センター

大田区社会
福祉センター

夏休み☆手話にチャレンジ！今年から年長さんも参加OKになりました！

参加無料

夏休み 子ども手話セミナー

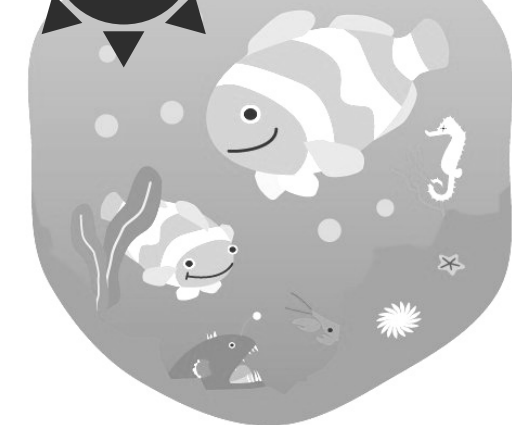

A
コース

対象
小1～小4

手話で自己紹介

☆「聞こえない」ことについて一緒に考えよう！

日時 7月29日(火)10時～12時

定員 30名

B
コース

対象
小5～中3

手話で自己紹介

☆「聞こえない」ことについて一緒に考えよう！

日時 7月29日(火)13時30分～15時30分

定員 30名

C
コース

対象
年長～中3

手話で歌おう

☆手話で楽しくコミュニケーション

日時 8月27日(水)10時～12時

定員 60名

申込み多数の場合は、いずれも抽選

会場：大田区社会福祉センター

(西蒲田 7-49-2)

申込方法：メール voc@ota-shakyo.jp

希望コースと参加日(複数コース申込可)、

参加者全員の氏名・ふりがな、年齢、学年、

住所、電話番号を明記のこと

＜締切＞7月14日(月) 問合せ ボランティア・区民活動センター 電話3736-5555

缶詰のご寄付 お願いします



大田社協では、生活困窮者支援事業のひとつとして、食べ物
にお困りの方に食料を差し上げています。

企業やご家庭に眠っている缶詰のご寄付をお願いします。

※ 賞味期限内の缶詰をお願いします。

※ 大量の場合はご相談ください。

問合せ：ボランティア・区民活動センター 電話 3736-5555

紙おむつ 差し上げます

区民の方からご寄付のあった「紙おむつ」「尿とりパット」を、ご希望の方に差し上げます。

締切：6月30日(月)

申込：先着順。お一人2パックまで。

電話で申込の上、当センターへ取りに来てください。宅配はいたしません。

ボランティア・区民活動センター

電話 3736-5555

種類	商品名等	サイズ	個数(袋)
パンツ型	アクティ テープ止めパンツ	S	4
	ライフリー 薄型軽快パンツ	M	4
	ライフリー リハビリパンツ	M(男女共用)	3
尿とりパット	アクティ 尿とりパット450		3
	アテント 尿とりパット		2
	ライフリー 尿とりパット	男女共用	7

ボランティア
コミュニケーション



ボランティアコミュニケーション配置ご協力ありがとうございます

大森郵便局／蒲田郵便局／田園調布郵便局／千鳥郵便局／大田東嶺町郵便局／田園調布駅前郵便局／とくもち
歯科医院／マンガハウス萩中公園前店／喫茶色えんぴつ／京浜島勤労者厚生会館／宮下耳鼻咽喉科／東六郷リサ
イクル・エコ／女塚薬局／東急スポーツオアシス多摩川／ホームセンターコーナン本羽田萩中店／さわやか信用金庫
各支店／大田区浴場組合加盟の各浴場

上記のほか、大田区関係施設(特別出張所・図書館・文化センターなど)や区内の福祉施設にも配置しています。

「ボランティア・コミュニケーション」は偶数月に発行しています。掲載は無料です。次号8・9月号掲載申込み、7月5日まで受付中！！