



おおお た 社協 だより



「ほほえみごはん連絡会」に参加して下さったサポーターの皆さん
2023/7/21

編集・発行 社会福祉法人 大田区社会福祉協議会
〒144-0051 東京都大田区西蒲田7-49-2
☎ 03-3736-2021 FAX 03-3736-2030
🌐 <https://www.ota-shakyo.jp>
🐦 https://twitter.com/ota_shakyo



おた社協だより 検索

特集

悩みごと・困りごとに寄りそい 共に歩む地域福祉コーディネーター

… 2・3

- 歳末たすけあい運動にご協力をお願いします
- シニアの「働きたい」を応援します

… 4

一歩外に出たいけど、何から始めればよいかわかりません…

私にも何かできることはありますか？

そういえばおとなりも一人でさびしいって言ってたわ

地域の人みんなで協力して何かできませんか？

一緒に考えましょう

近所に気になる方がいます。どこに相談したらよいですか…

あなただにできることたくさんあります

みんなが気軽に集まれる場がいいね！

地域のためにできることがあるんですね。相談して良かったです！

誰もが安心して暮らせる地域をつくり共に歩んでいきましょう

切手整理ボランティア
食料の仕分けボランティア

私にもできそう！

頼りになる仲間が増えてよかった
場所が見つかった

地域福祉コーディネーター



私たちが地域福祉Coです

悩みごと・困りごとに寄りそい 共に歩む 地域福祉コーディネーター

この特集では地域福祉コーディネーターを地域福祉Coと表記します。

問合せ先 社会福祉法人 大田区社会福祉協議会 おおた地域共生ボランティアセンター 地域共生担当
大田区社会福祉センター5階 TEL 03-3736-2266
メール kyousei@ota-shakyo.jp



地域とのつながりづくり / 相談・伴走型支援、参加支援

取組み 地域福祉Coは、不登校だったAさんと大田区の「ひきこもり・生きづらさ茶話処」(現在は終了)で出会いました。後日、Aさんと連絡をすると「家にこもっている自分を変えたい」と思いを打ち明けられ、地域福祉Coは社会参加として、食料の仕分けボランティアを紹介しました。さらに「同世代と交流してみたい」とのことから、地域の居場所で行われているお金の勉強会を案内しました。Aさんは不登校の経験から将来、中高生に関わる仕事に就くことを目指し、福祉系大学へ進学します。

Aさんの声 ~相手の気持ちに気づける人になりたい~
地域福祉Coや学校の先生が関わってくれたことで自分ができることに気づけました。勇気を持って踏み出せばサポートしてくれる人に出会えるはず。信じる気持ちが大事です。



食料の仕分けボランティア

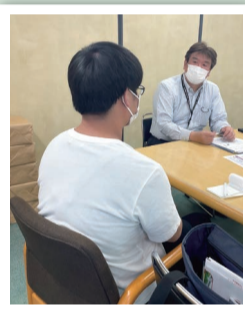

想いを語るAさん

POINT Aさんには応援する人がいること、安心して活動できる場があることを実感して欲しいと思い、接してきました。自分らしく過ごせる場につなげることが、地域福祉Coの役割のひとつだと考えています。



地域福祉Co

少子高齢化や核家族化、人口減少など社会構造の変化に加え、人と人のつながりの希薄化によって、既存の福祉制度・福祉サービスの枠組みにあてはまらない課題や、制度や分野を超えた複合的な課題が生じています。そのため、大田区では「高齢」「障がい」「子ども」「生活困窮」など、制度や分野の壁を超えて包括的に支援をすすめる重層的支援体制整備事業を実施しています。地域福祉Coは、①分野や世代を問わず相談を受けとめ②社会から孤立する方の社会参加を支援し③「支える側」「支えられる側」といった一方的な関係を超え、誰もが役割や生きがいをもてる地域づくりを地域の皆さまと大田区との協働により、一体的に取り組んでいます。

地域福祉Coの役割

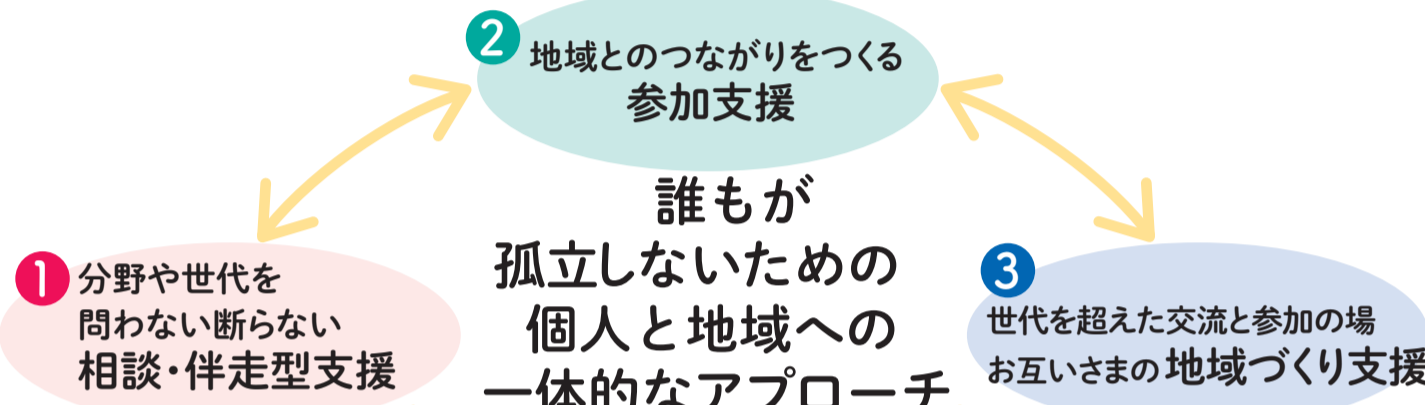

フードパントリー出張相談 / 相談・伴走型支援

取組み 地域の団体が定期的に行うフードパントリー会場で気軽に相談できる窓口を開設しています。会場では、受付時にアンケートを実施し、困りごとの聞き取りや地域福祉Coの案内チラシを渡して声をかけます。アンケートで「仕事を探している」と記入したBさんは、地域福祉Coと対話を重ねる中で、仕事だけではなく生活や体調の困りごとも打ち明けてくれるようになりました。



困りごとに耳を傾ける地域福祉Co

Bさんの声 ~頼れる存在がいてありがたい~
地域福祉Coは穏やかに話やすく、何でも話したいと感じました。生活の困りごとを相談し解決してもらえたことや、「何かあればいつでも相談してください」と声をかけてくれたことが安心につながりました。



フードパントリー:生活に困っている方を対象に、食料を無料で配布する活動



地域福祉Co

POINT 当初は、相談窓口に立ち寄りの方はおらず「専門職に相談する」ハードルの高さを実感しました。そこで、顔の見える関係づくりを意識し、何気ない立ち話から始めました。困りごとに寄りそい、相談することに抵抗感がなくなるような関わりを大切にしています。

若年性認知症の方の役割づくり / 参加支援、地域づくり支援

取組み フードドライブで集まった食品を子ども食堂に運搬してもらったことをきっかけに、大田区若年性認知症デューサービス「HOPE」とつながりました。「HOPE」からコロナ禍で利用者の活動場所が減ってしまったとの相談があり、高齢者サロンによるフードパントリーで集まった食品の仕分けを、一緒に行ってもらおうようコーディネートすることによって、多世代交流の場となりました。大田社協が取り組んでいる使用済み切手整理ボランティアも開始し、【認知症になっても地域での活躍の場があり、誰かの役に立てること】を実感しながら活動しています。



みんなでお米を仕分け中

HOPE 師岡所長の声
本来は、生活の中で多くの出会いや社会とつながる機会があったと思いますが、若年性認知症により、様々なことを諦めてきた方がいます。共に地域のために活動できることは、利用者やスタッフにとって大事な時間と経験です。社会とつながり、誰かのために働きたいと望む利用者の思いを、皆さまとつないでいくことができたらとてもありがたいです。

利用者・スタッフの声 ~地域活動に取組む喜びと大切さ~

- お米の仕分け作業をして、とても楽しかったです。高齢者サロンメンバー手作りのお土産ももらえて嬉しかったです。また行きたいです。(利用者)
- 皆さまとの作業は、社会の役割を担うという部分で、利用者にとってやりがいのある場所となりました。(スタッフ)

POINT ご利用者のお話の中で、若年性認知症と診断された時の葛藤や、家族の気持ち、今までできていたことが段々できなくなる苦しみと不安を知りました。誰もが役割や生きがいをもって、地域とつながることは必要不可欠だと感じています。

地域福祉Co

地域福祉Coへの相談内容 (令和4年度実績)

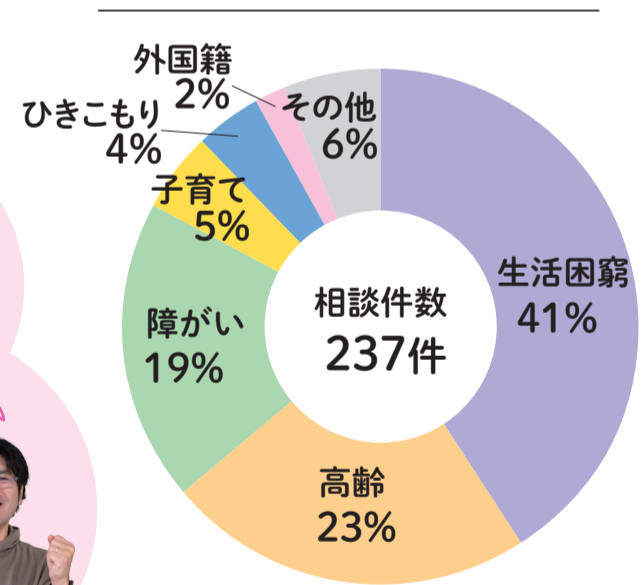

※相談の約8割が複数の課題を抱えています

子どもたちの「やってみたい」をカタチに / 参加支援、地域づくり支援

取組み 地域福祉Coは、地域包括支援センターと地域課題を話し合う中で、子どもの居場所「あびーろーど」で過ごす子どもたちと出会いました。「あびーろーど」では、子どもたちがイラストを描いたり、作業をしながら過ごしていたことから、子どもたちの「好き」や「得意」を活かせる場をつくれなかと、大田区や地域包括支援センターと一緒に話し合いました。そして、イラストを関係機関の広報紙に載せることや、地域のお祭りに参加していただくのと子どもたちに提案したところ「やってみたい」との声が上がったので、具体的な方法などを一緒に考え実現しました。



ゆいま〜る
体力測定会とフリースクールに開催 定員20名(先着順)
日時: 令和5年1月13日(日) 14:00~16:00
場所: 大田区民ホール・アブリコ 大会議室
～開催内容～
①大田区老人いこいの家 大田区民ホール4-24-6
日時: 令和5年11月10日(金) 14:00~15:30
②大田区老人いこいの家 大田区民ホール4-24-6
日時: 令和5年11月10日(金) 14:00~15:30
※申し込みは、大田区民ホール4-24-6まで
※申し込みは、大田区民ホール4-24-6まで



地域のお祭りで販売した手作りうちわ

POINT 子どもたちの声から、様々な経験が自信につながっていることを実感しました。これからは子どもたちの声に耳を傾け、想いをカタチにできるように取り組んでいきます。

地域福祉Co

子どもたちの声
●自分の絵が載って嬉しかった。
●とっても楽しかった。またやりたい。
子どもたちが描いたイラストが掲載された「ゆいま〜る通信」

広告

夢と未来のサポーター
さわやか信用金庫
当金庫へお気軽にご相談ください。
大田区内店舗
大森中央支店 Tel 3754-1331 糀谷駅前出張所 Tel 3743-8911 梅屋敷出張所 Tel 3766-4111
下丸支店 Tel 3756-5571 蒲田支店 Tel 3758-1261 京浜島支店 Tel 3790-2611
雪谷支店 Tel 3748-6660 穴守支店 Tel 3744-4511 東糀谷支店 Tel 3741-7111
大森支店 Tel 3761-9191 大森南支店 Tel 3745-3711 六軒支店 Tel 3730-4871
大美支店 Tel 3761-9161 糀谷支店 Tel 3745-2371 北馬込支店 Tel 3778-2291
羽田支店 Tel 3742-0411 大森西支店 Tel 3768-3601 荏原支店 Tel 3778-2293

『相続』のご相談
東京相続なんでも相談ルーム
『三密対策』実施中!
★生前対策・遺言・遺産分割協議書作成
★相続税申告書作成など
小林佳与公認会計士・税理士・行政書士事務所
ホムベ〜シ <https://www.kayo-kobayashi.com>
〒143-0023 大田区山王 2-1-8 山王アーバンライフ 310
TEL: 03-6429-2420 FAX: 050-3737-8254

不動産売却・土地活用・空き家対策のノウハウとは
専門家に学ぶ「土地活用まるわかり相談会」
12月16日(土)蒲田で開催
参加無料・要予約
土地や建物を「売りたい」「有効活用したい」「建て替えたい」と思ってもどこから手を付けていいかわからないもの。不動産の悩みは多くの方が経験することですが、専門家に直接相談できる機会は多くはありません。そこで「旭化成ホームズ」では、12月16日(土)に「土地活用まるわかり個別相談会」を開催します。相談会では、損をしないための不動産売却の進め方のポイントや注意点、収益性や固定資産税の負担が気になる遊休地・貸駐車場などの有効活用、住む予定のない実家などの空き家対策の選択肢、借地権問題や不動産相続、老朽化した自宅や賃料下落や空室により収益性の低下した貸家やアパートなどの建て替えの手順などについて相談できます。都合の良い時間に予約して、土地活用のプロのアドバイスを受けてみては、日時12月16日(土)10:00~17:00※希望の時間を伝えてください会場大田区産業プラザPiO6階E会議室(大田区南蒲田1丁目20-20)申込相談会事務局(わかば企画内) ☎0120-661-339 受付時間10時~17時※個人情報保護は受付に利用
WEBの申込はコチラから

歳末たすけあい運動にご協力をお願いします



昨年度は「歳末たすけあい・地域ふれあい募金」として、
36,923,961円をお寄せいただきました。
皆さまのお力添えにあらためて御礼申し上げます。

地域の中で、募金を循環させます。

この募金は、住民の皆さまが地域の中で主体的に活動し、お互いに支えあう「地域共生社会の実現」に向けて、多様な地域福祉活動の人材育成や支援等に活用してまいります。

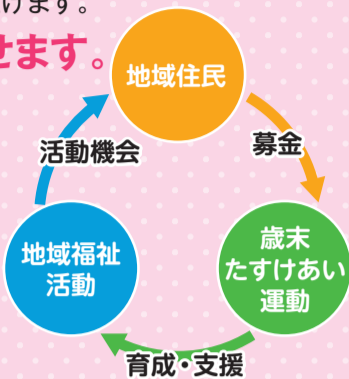

【問合せ】
計画・組織基盤・人材育成担当
TEL 03-3736-2023

このような活動を支援しています



ささえあい食料支援事業

生活を維持するための収入を得ることが、一時的に困難な方に無料で食料を提供します。



「つどいの場」運営支援事業

地域の方が行く、身近な場所で交流の場づくりの支援を行います。



地域福祉活動団体支援事業

地域共生社会の実現に向けて活動する団体を、安定的かつ継続的に支援します。

シニアの「働きたい」を応援します おおむね55歳からの**無料**職業紹介所

大田区 いきいきしごとステーション

大田区 いきいきしごとステーションは、求職者の仕事探しと求人事業所の人材確保のために、きめ細かい支援を行います。

「大田区 いきいきしごとステーション」は、概ね55歳以上の方に対して、就労や社会参加活動等に関する相談をお受けします。東京しごと財団から配信される高齢者向けの求人情報詳細と、独自に開拓した区内事業所の求人情報を自由に閲覧することができます。相談や紹介はすべて無料で、相談員が丁寧にお受けします。

【問合せ】
TEL 03-5713-3600 FAX 03-5713-3602
開所時間 9:00~17:00 (土・日・祝除く)

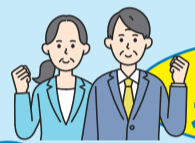

お仕事をお探しの方

大田区 いきいきしごとステーションが
お手伝いします!
◆就労セミナーの開催、個別カウンセリングなど
[応募書類作成や面接の心構え等をアドバイス]



採用



人材をお探しの事業所

事業所の基本情報・勤務条件・仕事内容等を登録します。

大田区 いきいきしごとステーションが
お手伝いします!
◆特定求職者雇用開発助成金の取扱
◆合同面接会の開催

がんばれ!受験生! 塾代・受験料の貸付 『受験生チャレンジ支援貸付』

中学3年生、高校3年生等の、塾の費用と受験料の貸し付けを行っています。

塾代	上限20万円	高校、大学等に入学した場合、
受験料	中学3年生 上限27,400円 高校3年生 上限80,000円	償還免除申請を行うことで返済は不要になります!

世帯の収入が基準以下であること等、申込みには条件があります。詳細は担当までお問い合わせください。来所される場合は、事前に電話予約をお願いします。

今年度の申込書類提出期限は
令和6年2月2日(金)です。
申込希望の方は
令和6年1月22日(月)までに
ご相談ください。

【問合せ】生活相談担当 TEL 03-3736-2026
受付 9:00~17:00 (土・日・祝除く)
(12月23日、1月20日の土曜日は受け付けます。事前予約制)



当事業キャラクター
チャレニャン



対象者
チェックツール

要介護認定調査に従事する「登録調査員」募集中

報酬 調査1件につき **4,950円** (消費税450円込み)

下記のいずれかを満たし、認定調査員新規研修を修了している方

- 応募条件
- ①介護支援専門員
 - ②認定調査員経験が1年以上の方
 - ③下記の資格をお持ちで、介護や高齢者医療に携わった経験が5年以上ある方
【看護師・准看護師・社会福祉士・介護福祉士・理学療法士・作業療法士】

【問合せ先】要介護認定調査担当 TEL 03-5703-8233



大田区社会福祉協議会 会長コラム

今年も自治会・町会をはじめ多くの地域の皆様に「赤い羽根共同募金」にご協力いただきました。心より感謝申し上げますとともに、12月から開始される「歳末たすけあい・地域ふれあい募金」につきましても、引き続き皆様方のお力添えを賜りますようお願い申し上げます。

早いもので、今年も残すところあとわずかとなりました。皆様方におかれましては、体調にくれぐれもお気をつけいただき、新たな年をお迎えいただければと存じます。今年も大変お世話になりました。



中島 寿美

広告

有料老人ホームをお探しなら ゆびてる・けあ にご相談下さい

ご相談・ご紹介一切無料

- 入居金0円で月額も安価なホーム
- 退院後すぐに入居できるホーム
- 在宅酸素、胃ろう、鼻腔、インスリン、IVH、吸引等でも入居できるホーム
- 認知症の方でも入居できるホーム
- リハビリが出来るホーム

ご希望に添ってご案内いたします。



大田区田園調布1-52-9 ジェミコ1階

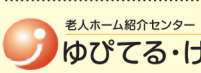

お問い合わせ・資料請求
0120-85-6543
www.jupiter-care.jp

60~70代、80代も活躍中! 地域で働きませんか



PRキャラクター「シルにゃん」

ご家庭のお仕事
お手伝いします
家事援助、買物、子育て支援、
ごみ出し、除草、電球交換など
お気軽にご相談下さい

公益社団法人
大田区シルバー人材センター
0120-200-027



あたたかいご寄附を ありがとうございました

令和5年9月1日~令和5年10月31日

お名前(順不同・敬称略)	金額(円)
塩川 悦男	10,000
明治安田生命保険相互会社 品川支社	239,000
綱島 久子	5,000
匿名(5件)	211,000

