



おおお た 社協 だより



明治安田生命保険相互会品川支社ならびに大田区内の営業所の皆さま
令和2年10月から11月までの期間に社内にてフードドライブを実施

編集・発行 社会福祉法人 大田区社会福祉協議会
〒144-0051 東京都大田区西蒲田7-49-2
☎ 03-3736-2021 FAX 03-3736-2030
🌐 <https://www.ota-shakyo.jp>
🐦 https://twitter.com/ota_shakyo



おた社協だより 検索

特集 コロナ禍でのつながりを より確かなものに

- マンション自治会による
フードドライブが行われました …… 1
- 地域との絆を深めて
コロナ禍を乗り切ろう …… 2・3
- マンガでみる! 成年後見ものがたり …… 4



1/17(日) ザ・リバープレイス自治会(下丸子)によるフードドライブ



フードドライブとは?

ご家庭・企業が持ち寄り、集まった食品を区内のこども食堂、児童施設等の福祉施設、ひとり親家庭などに、寄附する活動のことです。

大田区社会福祉協議会は、「互いに結びあい 共に支えあう まち」の実現に向けて、地域の皆さまと力を合わせて大田区の地域福祉をすすめる団体です。

学生 + 人と人がつながるまちづくり

やさしさを
感じられるまちに!

蒲田西について 何でも話し合える場

蒲田西 助けあいプラットフォーム

「みんなのイス」プロジェクト

地域の課題に取り組みたいという思いで蒲田西助けあいプラットフォーム(※1)に参加されていた東京工科大学の学生さんと区民活動団体「蓮沼地域のこれからを考える会「蓮コレ」」が出会ったことにより、これまで休止していた同会の「みんなのイスプロジェクト」が再開しました。

※1: 蒲田西特別出張所・地域包括支援センター西蒲田・大田社協による協働プロジェクト



高齢者や妊婦さん、障がいのある人にやさしいイスが完成!



コミュニティスペースにしかまた

地域の安らぎスポットが より快適にリニューアル!

西蒲田商店街の中にあるお休み処「コミュニティスペースにしかまた」は、地域の情報交流の場としても親しまれています。蒲田西助けあいプラットフォームに関わった東京工科大学の学生さんが、お店のレイアウト変更やポスター作りを手伝ってくれました。リニューアルしたお店に、ぜひお気軽にお立ちください。

地域との 絆を深めて コロナ禍を乗り切ろう

おおた社協は、皆さまの地域への思いを、さまざまな企業・団体・人との協働で形にし、より良いまちづくりにつなげていきます。これからもこの絆をさらに深めて、共にコロナ禍を乗り切っていきたいと思います。

皆さまの
温かい気持ちが
まちを豊かに!

地域住民 + 暮らしやすいまちの創造

令和2年度共同募金へのご協力ありがとうございます



今年度は、コロナ禍にもかかわらず、地域の皆さまには「赤い羽根共同募金」および「歳末たすけあい・地域ふれあい募金」に温かいお気持ちをたくさんお寄せいただき、心より御礼申し上げます。皆さまからお預かりした募金は、重度障がい者の方や介護の方へのお見舞金や、生活にお困りの方の食料支援、地域で活動する団体の活動等に役立てていきます。

歳末たすけあい・地域ふれあい募金 [募金総額] **35,947,473円**

赤い羽根共同募金 [募金総額] **30,240,431円**

お見舞金のお礼のお手紙をいただきました 原文より抜粋

コロナが1日も早く収束するように、平穏な日常になりますよう日々祈りつつ、お見舞金を大切にに使わせていただきます。

皆さまの温かい真心と励ましをいただき、ありがとうございます。コロナ禍の中で、大変な思いの日々にあつて、募金をしてくださり、心より感謝申し上げます。

無事に新年をむかえることができました。皆さまのご厚意に感謝いたします。

募金
車いすを購入し、無料貸し出しをしています



サロン活動に使われています



公園カフェ「ふらっと」(蒲田本町)

各社の
温かいご協力に
感謝!

企業 + より良い地域を目指して

企業の地域貢献活動

たくさんの企業からご協力いただいています!



明治安田生命保険相互会社 品川支社 様

明治安田生命保険相互会社品川支社 および大田区の営業所の皆さまが、地元の元気プロジェクトの一環としてフードドライブを実施され、集まった食品を大田社協に寄附してくださいました。お預かりした食品は、支援を必要としている方々にお渡しします。



株式会社ジェイコム東京大田局 様

「ひとに健康を、まちに元気を」
地域の皆さまと協力して
行って参ります。

株式会社ジェイコム東京大田局の皆さまが、使用済み切手の回収に協力してくださることになりました。集められた切手は、「切手を一膳のごはんに〜1トンプラン」として換金後、ひとり親家庭にお米を配布するための費用に充当します。

地域ぐるみで
災害に備えよう!

地域住民 + 災害に備えるイベント

来て見て知って 災害ボランティア

災害ボランティアセンターの役割を伝える体験型イベント「来て見て知って災害ボランティア」の講座と訓練を、大田区・mics おおた・大田社協の三者が協力し、大森東特別出張所(大森東地区)と、こらぼ大森(大森西地区)の2カ所で開催。当日は自治会・町会の方をはじめ、地域の方々に多数ご参加いただきました。

災害ボランティアについて
学べる体験型イベントを
開催!



大森東特別出張所(大森東地区)



こらぼ大森(大森西地区)

近年、自然災害が頻繁に発生し、甚大な被害もたらされているのは記憶に新しいところです。コロナ禍の現在は、区外からの災害ボランティアによる支援を受けるのが厳しい状況ですが、今後、被災者になる側と被災地を支援する側の知識やシミュレーションを地域で役立てる時が来るかもしれません。

備えあれば憂いなし。コロナ禍でも災害への備えは必要です。いざという時のために、地域で助けあいの輪を築いていきましょう。

皆さまの声を
つなげて
カタチに!



大田社協職員

もっと
より良いまちに!



大田区
災害ボランティアセンター

株式会社荏原製作所様よりカフェオレをご寄附いただきました。お預かりした飲料は、コロナ禍の高齢者を在宅介護で支えている株式会社カラース様へお届けしました。



株式会社荏原製作所 様

株式会社ヒダロジスティックス様より5万枚、そして、株式会社YONEDA様より4万枚の不織布マスクをご寄附いただきました。区内の福祉施設等、業務上マスクを必要としている団体などで活用させていただきます。



株式会社カラース 様

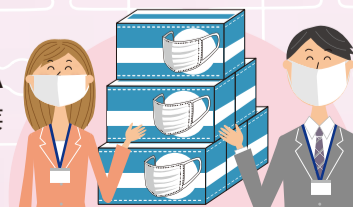

広告

『相続』のご相談 東京相続なんでも相談ルーム

『三密対策』実施中!

★生前対策・遺言・遺産分割協議書作成

★相続税申告書作成など

小林佳与公認会計士・税理士・行政書士事務所

ホムベツ https://www.kayo-kobayashi.com

〒143-0023 大田区山王 2-1-8 山王アーバンライフ 310

TEL:03-6429-2420 FAX:050-3737-8254

マンガでみる!

成年後見ものがたり ⑥後見人としてスタート

あらすじ… 母の後見利用について相談を重ね、娘を後見人の候補者として申立てを行った。家庭裁判所での面接などを経て、母の後見人として娘が選任された。

おおた成年後見センター

母の後見人になることができました。

では、初回の報告を家庭裁判所に提出するための準備を始めましょう。

初回の報告ですか

お母様の財産目録と1年間の収支予定表を決められた期限までに提出します。この財産目録の作成(提出)が終わると支払い行為等もできるようになります。

おおた成年後見センター

そうですね。

また、お母様の支援者とも改めて顔合わせをしましょう。支援者がチームとなって各々役割を果たしながら、お母様の生活を支えることが大切です。

おおた成年後見センター

後見人となった後も、困った時は当センターに相談できます。年数回、親族後見人の交流会も開催していますので、ご参加ください。

次回 任意後見編

※正式名称は成年後見人、保佐人、補助人といいますが、ここでは後見人といっています。【問合せ先】 おおた成年後見センター TEL 03-3736-2022

あたたかいご寄附をありがとうございました

令和2年11月1日～令和3年1月31日

| お名前(順不同・敬称略) | 金額(円) |
|------------------------------|-----------|
| 塩川 悦男 | 20,000 |
| 馬込あすなろ体操会 | 96,946 |
| 公益社団法人蒲田法人会 チャリティーゴルフ大会 | 160,000 |
| 鈴木 良平 | 13,734 |
| アルプスアルパイン株式会社 アルプス電気労働委員会 | 100,000 |
| 糀谷生活学校 | 50,000 |
| 村野 仁 | 10,000 |
| 宮澤 勇 | 3,000 |
| 煮込 薫八 | 38,753 |
| 匿名(13件) | 1,130,000 |



公益社団法人蒲田法人会 様



アルプスアルパイン株式会社 様

親族後見人交流会

後見人として不安に思うことや活動して戸惑うこと、なかなか聞けない日頃の疑問などを話し合ってみませんか。弁護士から実務に関するアドバイスも受けられます。お気軽にご参加ください。

日時：令和3年3月24日(水) 午後2時～3時30分
会場：大田区役所本庁舎202会議室
対象：親族の後見人、保佐人、補助人として活動している方
【事前申込先】 おおた成年後見センター TEL 3736-2022

Twitter
もチェック

https://twitter.com/ota_shakyo

広告

有料老人ホームをお探しなら ゆびてる・けあ にご相談下さい

ご相談・ご紹介一切無料

- 入居金0円で月額も安価なホーム
- 退院後すぐに入居できるホーム
- 在宅酸素、胃ろう、鼻腔、インスリン、IVH、吸引等でも入居できるホーム
- 認知症の方でも入居できるホーム
- リハビリが出来るホーム



ご要望に添ってご案内いたします。

大田区田圃1-52-9 シェミコ1階

お問い合わせ・資料請求
ゆびてる・けあ 0120-85-6543
www.jupiter-care.jp

大田区社会福祉協議会 会長コラム



昨年に続き二度目となる緊急事態宣言が発令されるなど、新型コロナウイルス感染症は未だ収束の見通しが立たない状況にあります。感染が拡大する中で、人と人が接する機会を控えることが求められるなど、私たちの暮らしは大きく変化いたしました。

こうしたコロナ禍にもかかわらず、昨年末に実施した「歳末たすけあい・地域ふれあい募金」では非

常に多くの方のご協力をいただきました。改めて御礼申し上げますとともに、ご協力いただいた大田区の皆さまの地域を思う心がひしひしと伝わり、本当にありがたく感じております。

地域に暮らす人たちが共に支えあう社会を実現するため、今後も大田区社会福祉協議会は地域の皆さまに寄り添いながら、大田区や関係機関との連携のもと取り組んでまいりたいと思います。

中島 寿美

広告

高齢者さんの「住まい」の事
ピタットハウスにお任せください!!

相談・物件紹介料など一切無料です!

「1人住まいになって不安で」「一般の住宅も探してくれるのかな?」「有料老人ホームがどんなところか見てみたい」そんなご相談・お悩みをお聞かせください。その解決のお手伝いをさせていただきます。ご連絡をお待ちしています。

高年齢者住宅 相談窓口
ピタットハウス マイハウス 0120-81-0404

出張買取専門
がいとり隊

あなたの街のがいとり隊がご自宅に無料でお伺いいたします。

出張料金0円! 査定料金0円! 買取可能品数1万点以上!

まずは、お気軽にご連絡ください。

0120-992-322 (9:30 - 18:30)

<https://不用品買取.jp>

おかげさまで創立100周年

その人らしいお葬式

東京福祉会の
家族葬 **近親葬**

ご家族と親しいご友人とで故人を偲ぶ「その人らしさ」を第一に考えたご葬儀をご提案しています。

0120-62-1192 24時間年中無休

大正8年創立 東京福祉会 東京都文京区千駄木3-52-1
社会福祉法人 東京福祉会
<http://www.fukushikai.com> 東京福祉会 株式会社

臨海斎場、長福寺長明閣、平和の森会館などの貸し式場や地域集会所、またはご自宅など、ご希望場所でのご葬儀を承ります。